

1 **TÉRREO - BOMBEIRO**
1 : 50

Rotas de fuga

■ Dentro do calculo
■ Fora do calculo

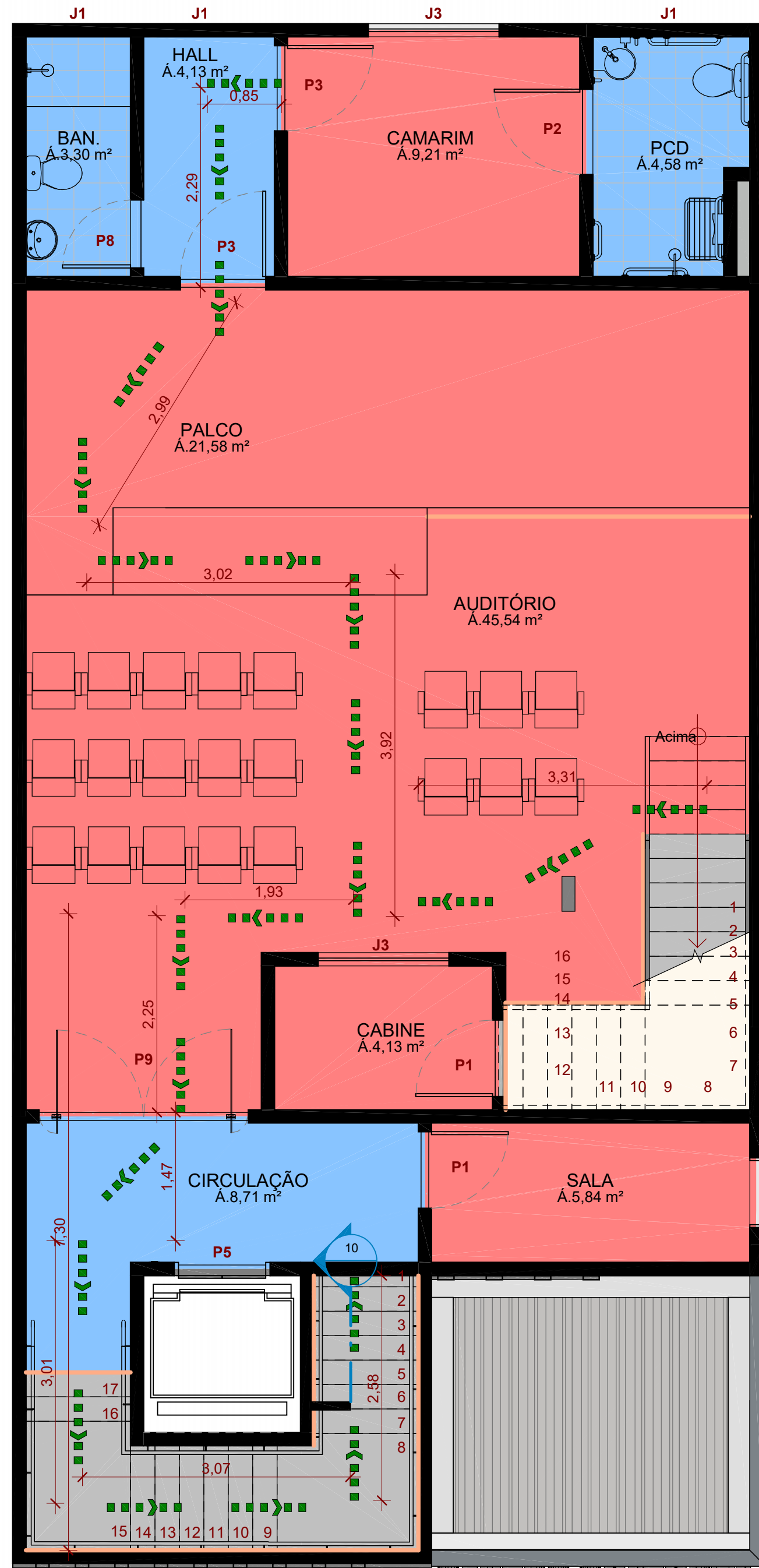

2 **SUPERIOR - BOMBEIRO**
1 : 50

Rotas de fuga

■ Dentro do calculo
■ Fora do calculo

Rota de fuga Dentro do calculo	
Nome	Área
Não colocado	
ADMINISTRAÇÃO	12,88 m²
DML	3,78 m²
CAMARIM	9,21 m²
AUDITÓRIO	45,54 m²
CABINE	4,13 m²
Á. SOCIAL	57,75 m²
LANÇONETE	10,40 m²
BILHETERIA	4,00 m²
SALA	5,84 m²
PALCO	21,58 m²
MEZANINO	17,06 m²
Rota de fuga Fora do Calculo	
Nome	Área
BAN. MASC.	9,63 m²
BAN. FEM.	9,63 m²
BAN.	3,30 m²
HALL	4,13 m²
PCD	4,58 m²
PCD MASC.	3,40 m²
PCD FEM.	3,40 m²
ACESSO	12,03 m²
CIRCULAÇÃO	8,71 m²
Total geral	58,79 m²

Janelas			
Cod.	Dimensões	Descrição do material	Und.
J1	0,80x0,60/1,70	Maxim-ar de vidro com 1 folha	10
J2	1,20x1,25/1,00	Alumínio e vidro	2
J3	1,50x1,10/1,30	Janela com trilho deslizante em alumínio e vidro temperado	2
J4	1,18x0,92/	Maxim-ar de vidro com 1 folha	2
J5	1,18x0,90/	Maxim-ar de vidro com 1 folha	2
J6	1,50x1,10/1,00	Janela com trilho deslizante em alumínio e vidro temperado	1
Portas			
Cod.	Dimensões	Descrição do material	Und.
P1	0,80x2,10	Madeira lisa	6
P2	0,90x2,10	Madeira com barra e batente	3
P3	0,90x2,10	Madeira	4
P4	0,80x1,80	Alumínio com venezianada do tipo aberta	4
P5	1,00x2,10	Porta de Elevador	2
P6	3,00x2,15	Porta de abrir com duas folhas fixas e duas de abrir, Alumínio e Vidro	1
P7	1,00x2,10	Madeira	1
P8	0,70x2,10	Madeira lisa	1
P9	2,40x2,10	Vidro temperado	1

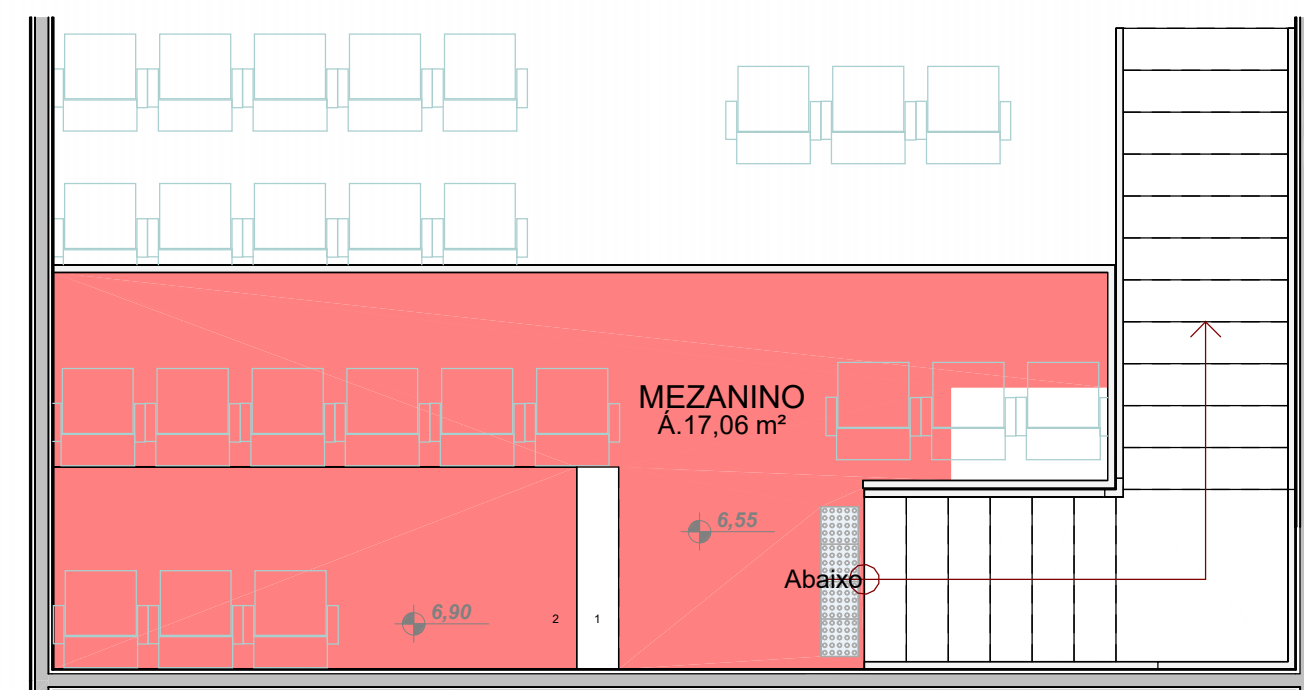

4 **MEZANINO BOMBEIRO**
1 : 50

Rotas de fuga

■ Dentro do calculo

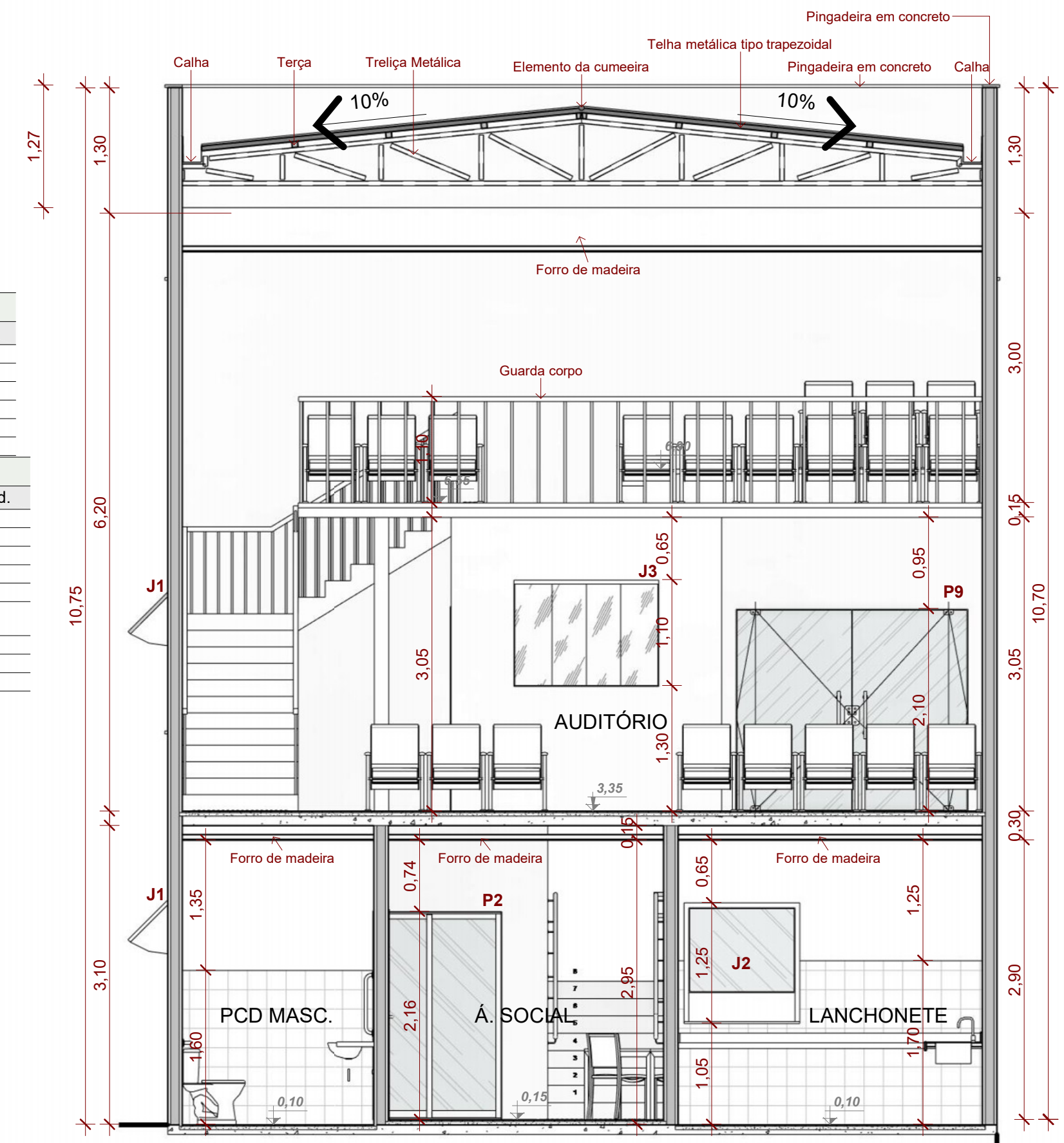

3 **CORTE 1**
1 : 50

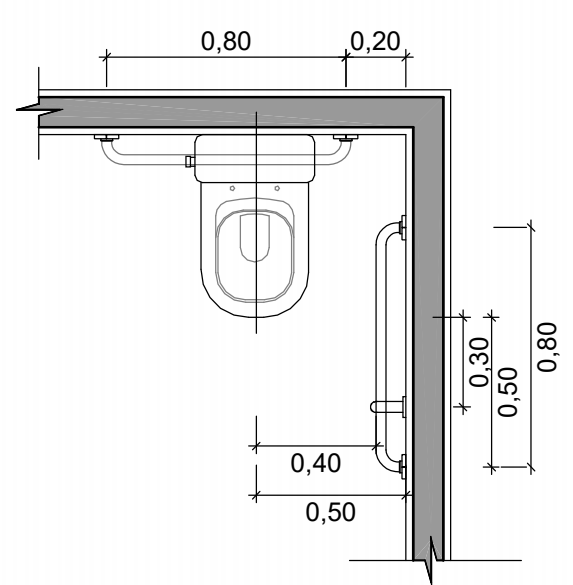

VISTA SUP. DA BACIA P.c.D
Escala: 1/25

DET. BAN. - PCD
1 : 25

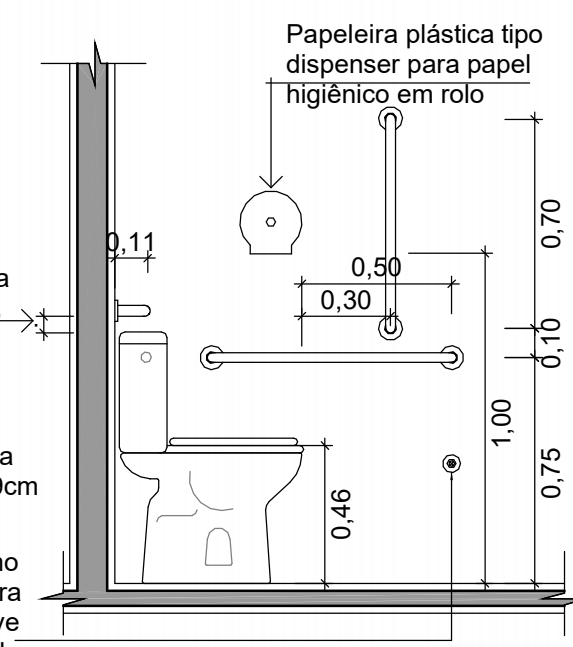

VISTA LATERAL DA BACIA P.c.D
Escala: 1/25

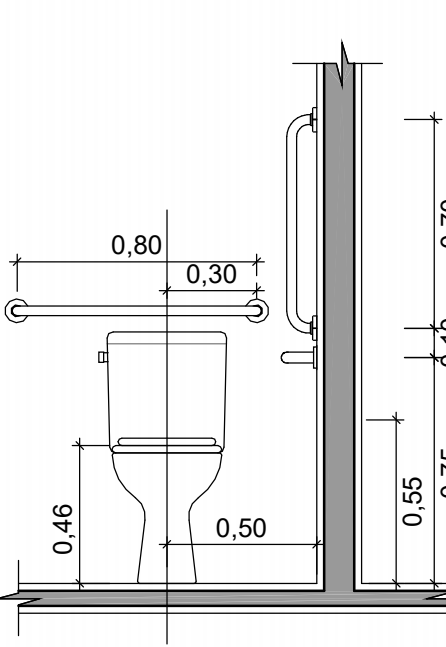

VISTA FRONT. DA BACIA P.c.D
Escala: 1/25

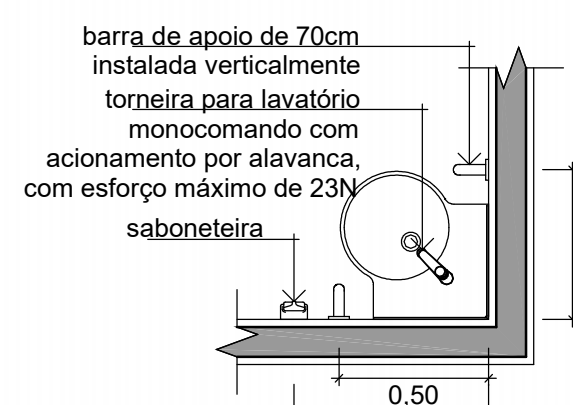

VISTA SUP. DO LAV. P.c.D
Escala: 1/25

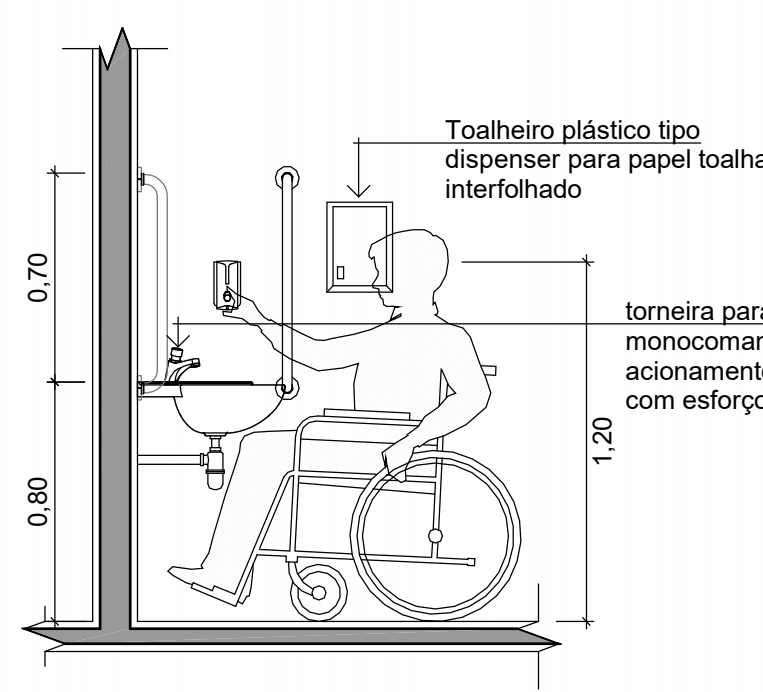

VISTA LAT. DO LAVATÓRIO P.c.D
Escala: 1/25

Quadro de Áreas	
Á. construída	151,79 m²
Á. construída	139,25 m²
Á. externa	83,89 m²
Total geral: 3	374,93 m²



AMAC Associação dos Municípios do Acre

Rua Isaura Parente, 2.931- Estação Experimental
CEP 69.915-000 Telefax: (68) 2106 - 3800 E-mail: amac@amac.com.br

MINISTÉRIO DA DEFESA	CONVÊNIO	ANO	TIPO	FOLHA	MODIFICAÇÕES
PCN	942437	2023	Arq.	3/6	A
Programa Calha Norte					B
CONVENIENTE: Prefeitura Municipal de Jordão					C
OBRA: Construção de Centro Cultural					D
					E
					F
					G
					H
					I

ÁREAS: 151,79m²
Térreo: 139,25m²
Superior: 17,06m²
Mezani: 308,10m²
Total: 235,68 m²

Autor: Rosângela Dias Dourado
Arquiteta e Urbanista
Cru. A75256-8

Desenho: Luana Yara Machado

Coordenadas: Long: -71.902087

Dimensão: METRO

Indicação: INDICADA



1 REGIÃO DO ESTADO

Sem escala



2 LOCALIZAÇÃO DO LOTE

Escala gráfica

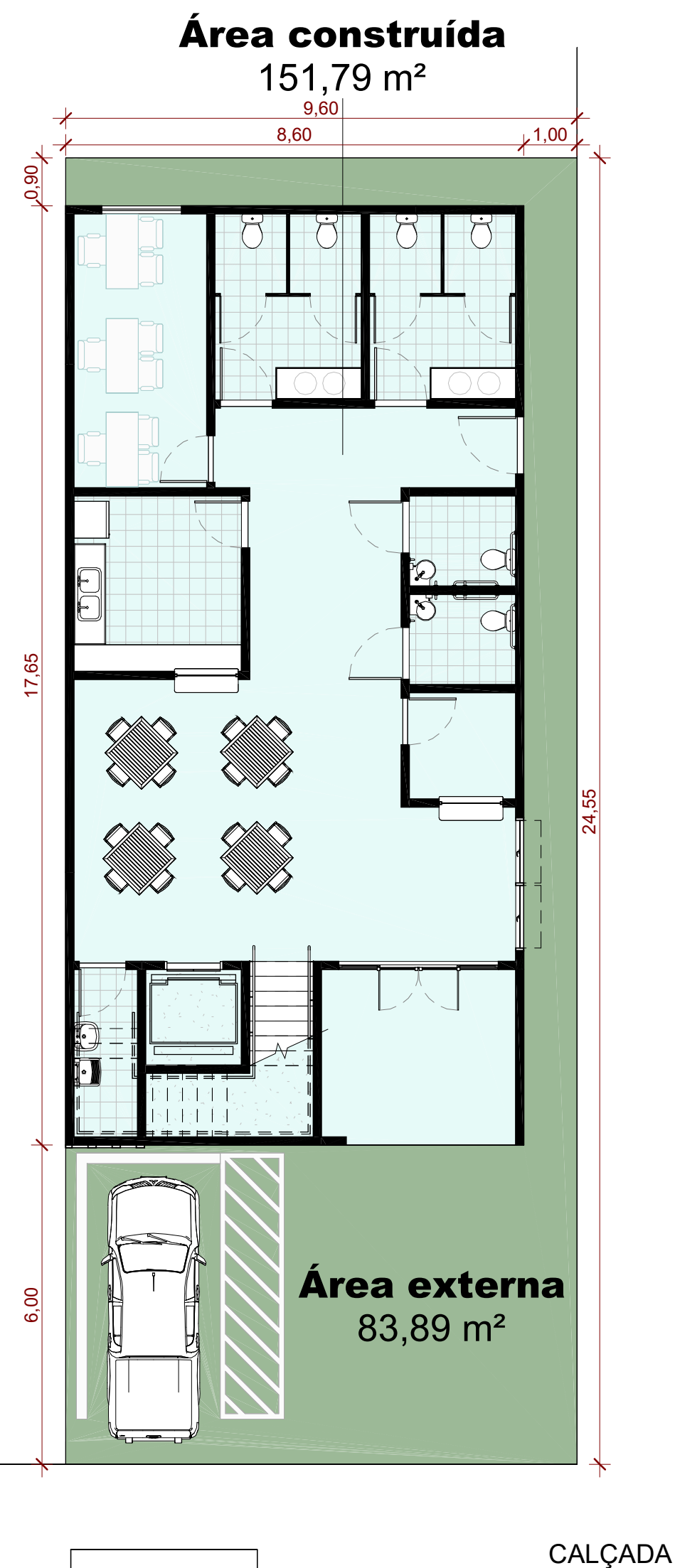

Rua Governador Romildo Magalhães

3 IMPLANTAÇÃO

1 : 100

Área de construção

Área construída
Área externa

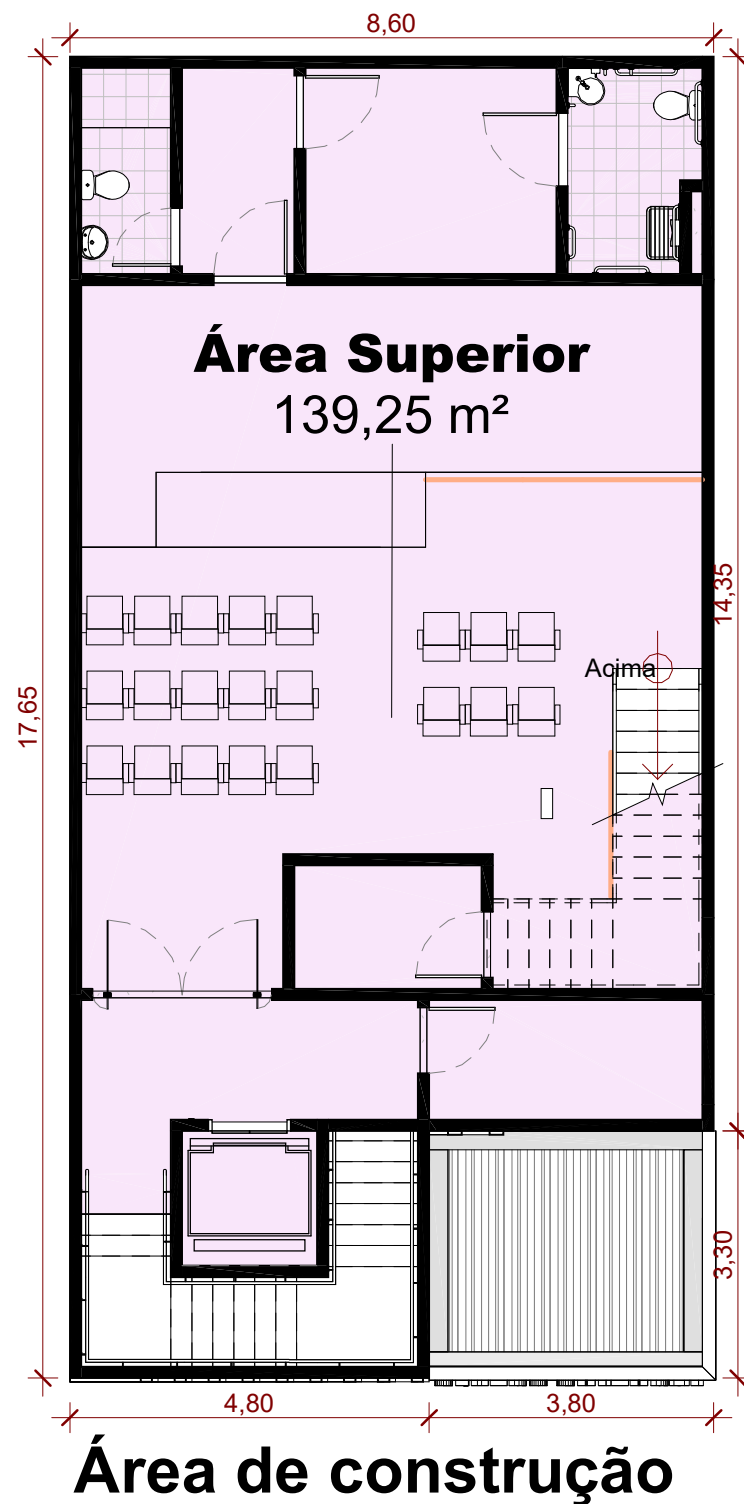

9 PAV. SUPERIOR

1 : 100



7 IMAGEM RENDERIZADA

Escala gráfica

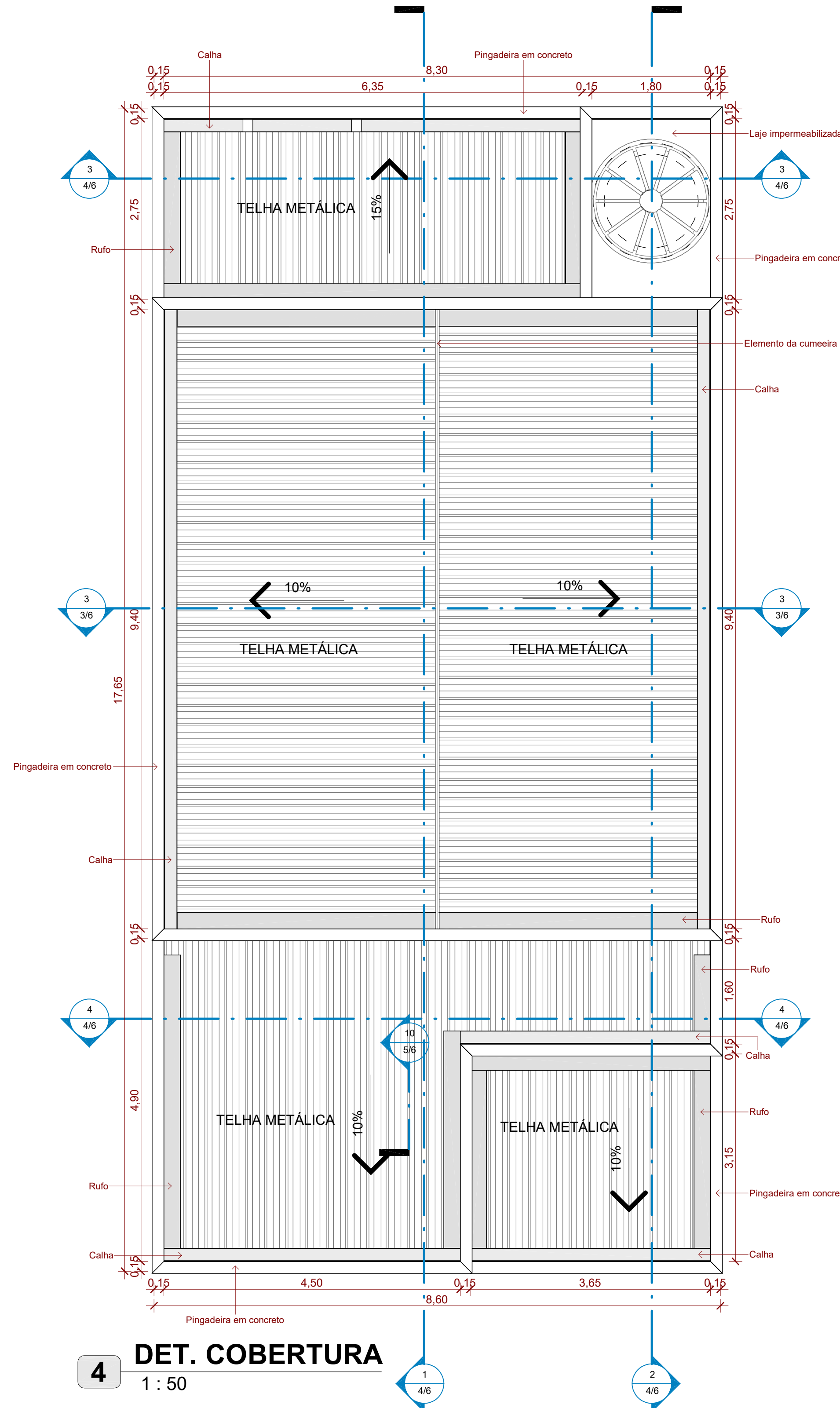

Elementos da cobertura

- Cumeeira
- Rufo
- Calha
- Pingadeira

5 DET. COBERTURA

1 : 50



Calha quadrada de chapa de aço galvanizada	3,65 m
Calha quadrada de chapa de aço galvanizada	3,80 m
Calha quadrada de chapa de aço galvanizada	4,50 m
Calha quadrada de chapa de aço galvanizada	6,35 m
Calha quadrada de chapa de aço galvanizada	18,80 m
Elemento da cumeeira	9,40 m
Pingadeira em concreto	76,70 m

Rufo	1,16 m
Rufo	4,67 m
Rufo	3,32 m
Rufo	3,65 m
Rufo	4,47 m
Rufo	5,43 m
Rufo	6,35 m
Rufo	15,88 m

Quadro de Áreas	
A. construída	151,79 m ²
A. construída	139,25 m ²
A. externa	83,89 m ²
Total geral: 3	374,93 m ²



8 IMAGEM LOTE

Escala gráfica

AMAC Associação dos Municípios do Acre					
Rua Isaura Parente, 2.931- Estação Experimental CEP 69.915-000 Telefax: (68) 2106 - 3800 E-mail: amac@amac.com.br					
MINISTÉRIO DA DEFESA	CONVÊNIO	ANO	TIPO	FOLHA	MODIFICAÇÕES
PCN	942437	2023	Arq.	1/6	A
Programa Calha Norte					B
CONVENIENTE:	Prefeitura Municipal de Jordão	LOCAL DA OBRA:	Rua Governador Romildo Magalhães, S/N, Centro		C
OBRA:	Construção de Centro Cultural			ÁREAS:	D
	IMPLANTAÇÃO, LOCALIZAÇÃO E COBERTURA			Torreco:	E
AUTOR:	Rosângela Dias Dourado	DES:	Luana/ Yara Machado	Superior:	F
	Arquiteta e Urbanista			Mezanino:	G
	Cas. A75256-4	COORDENADAS	Long: -71.902807	Total:	H
PREFEITO MUNICIPAL:	Francisco Naudino Ribeiro Souza			Á. do lote:	I
AUTOR:				Data de emissão	
				METRO	
				INDICADA	

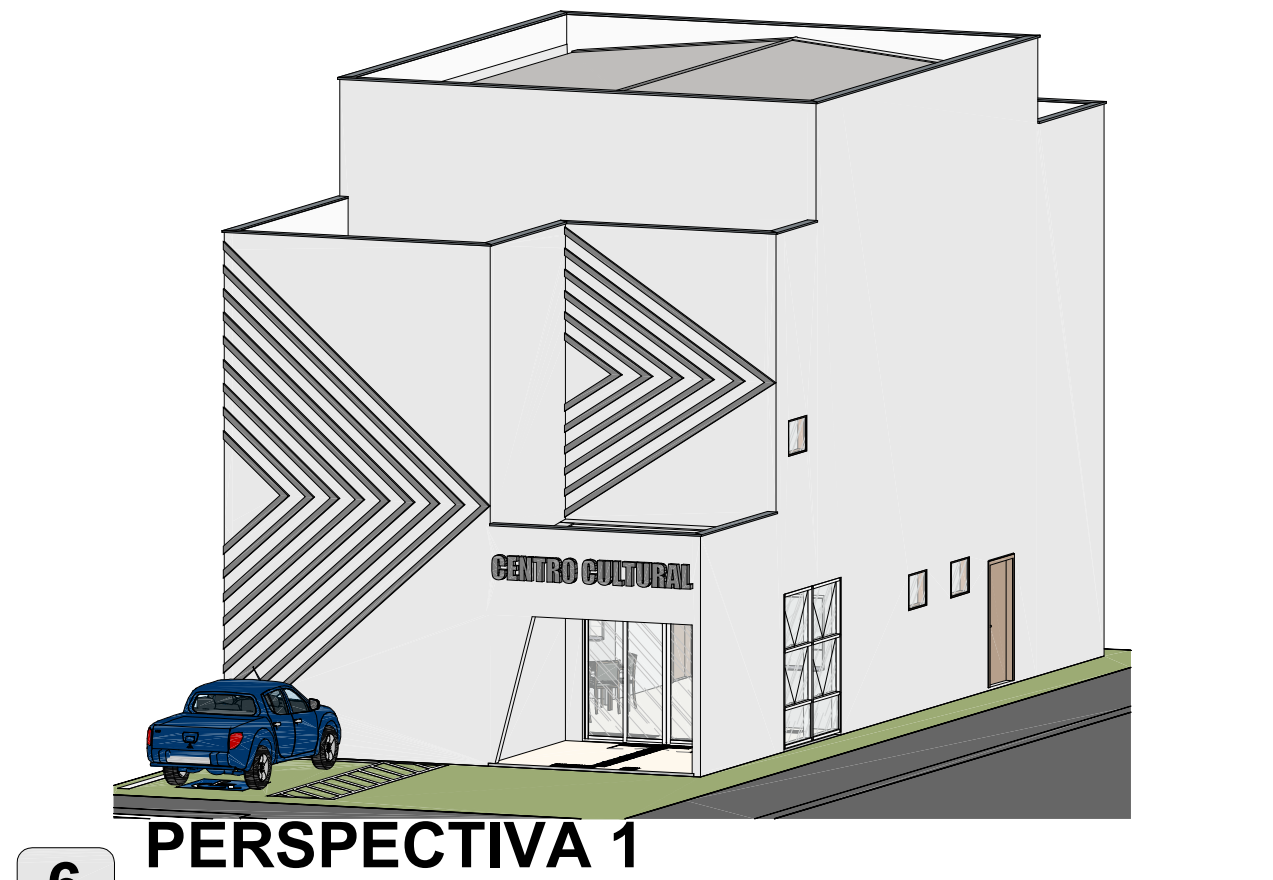
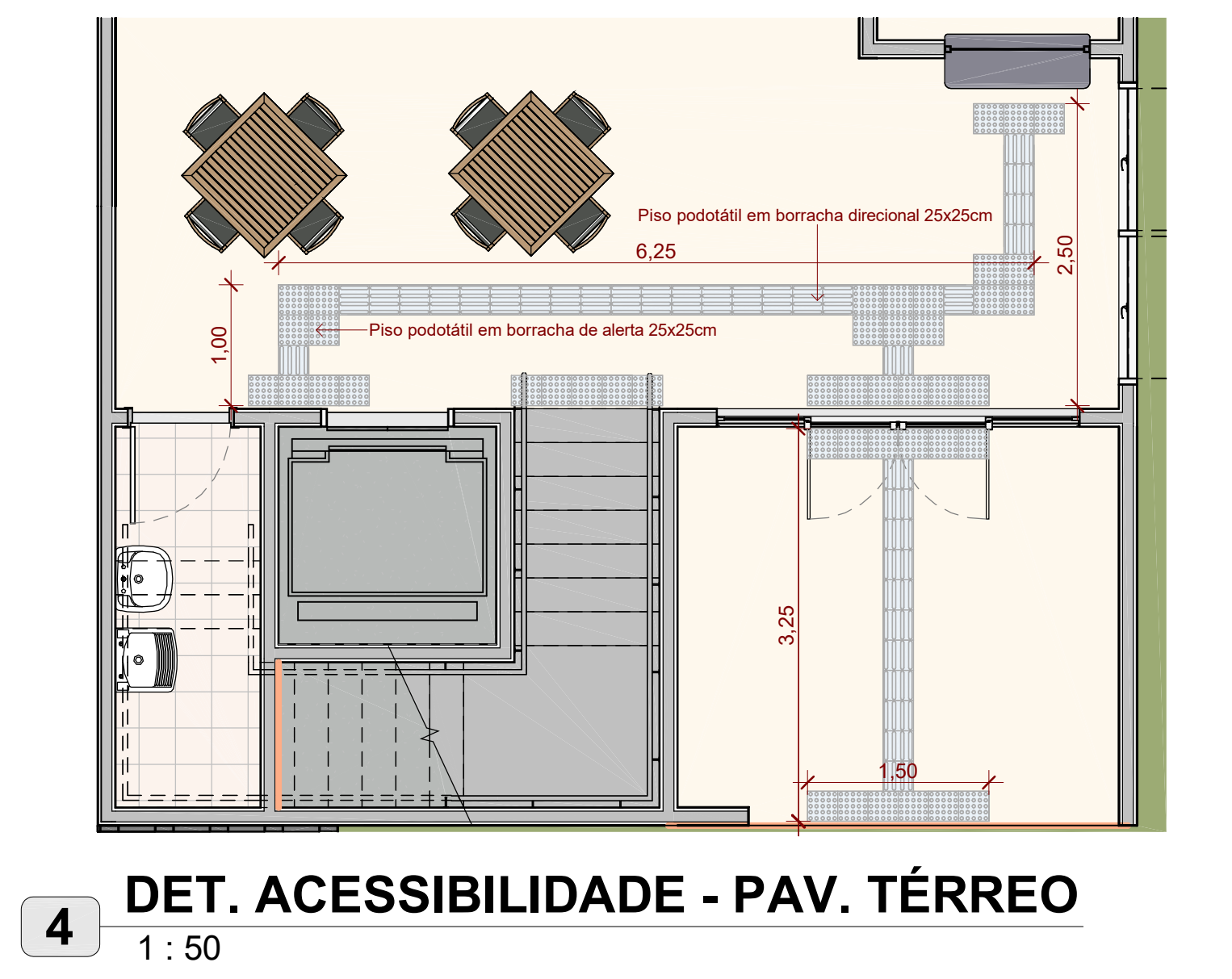
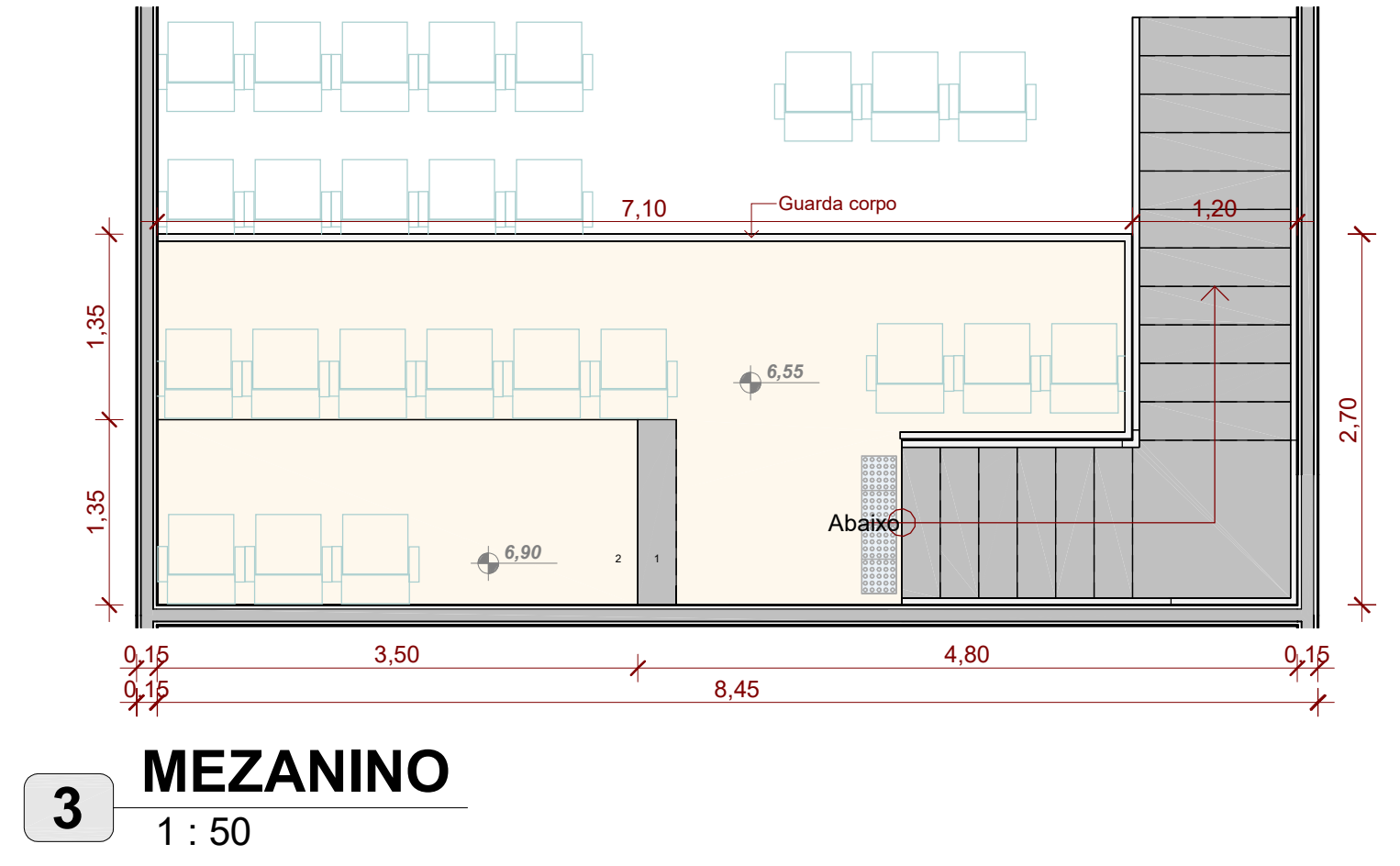
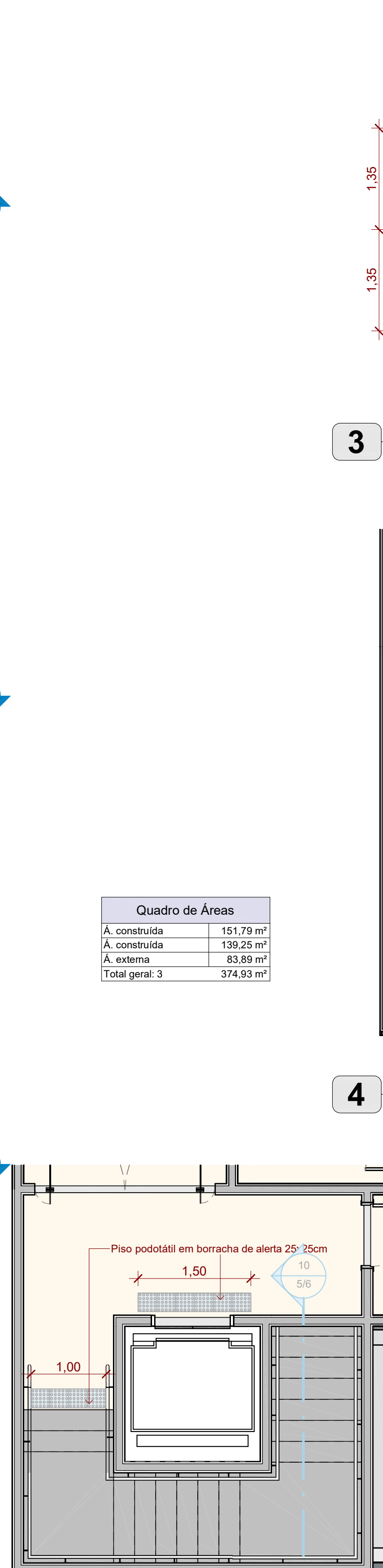
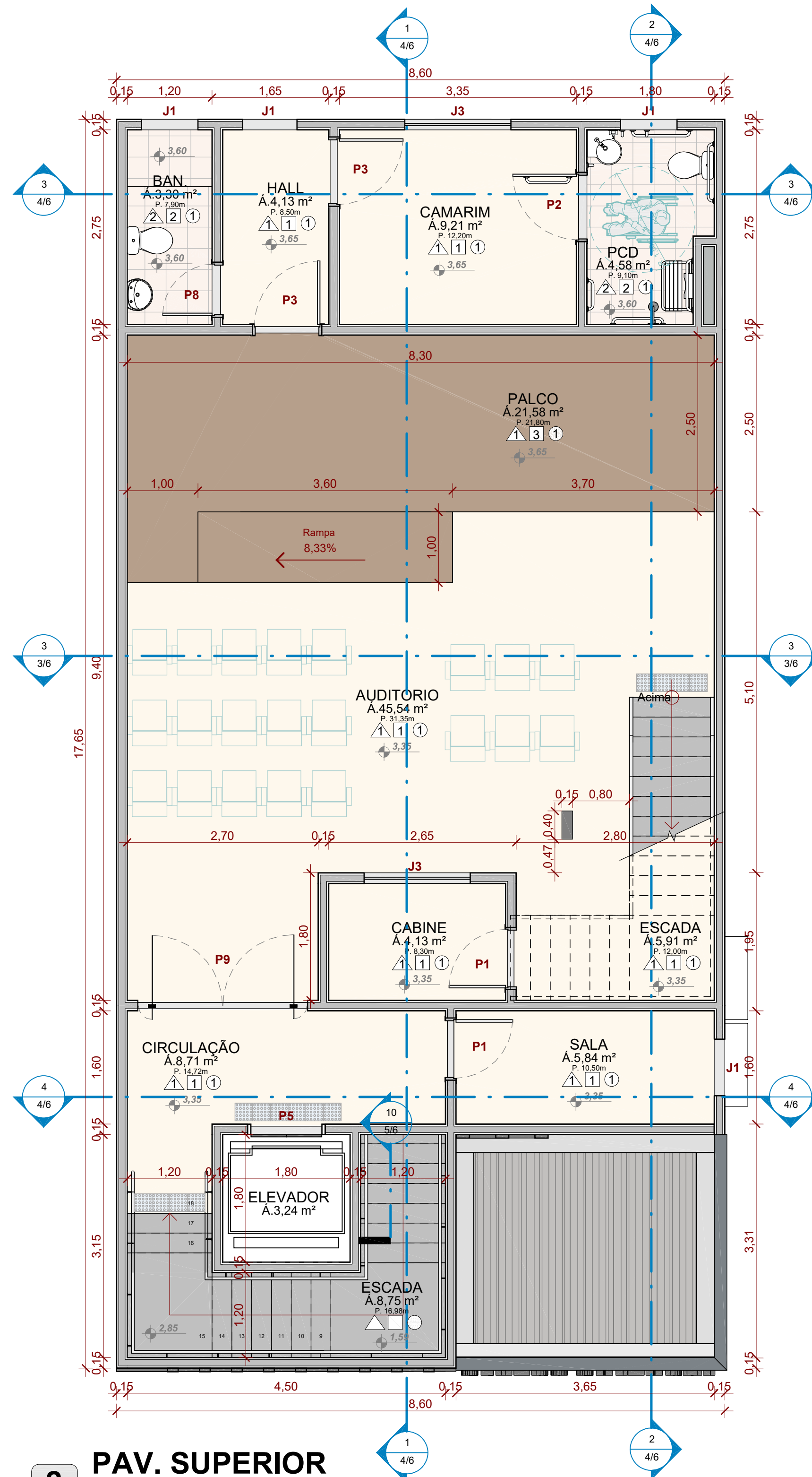
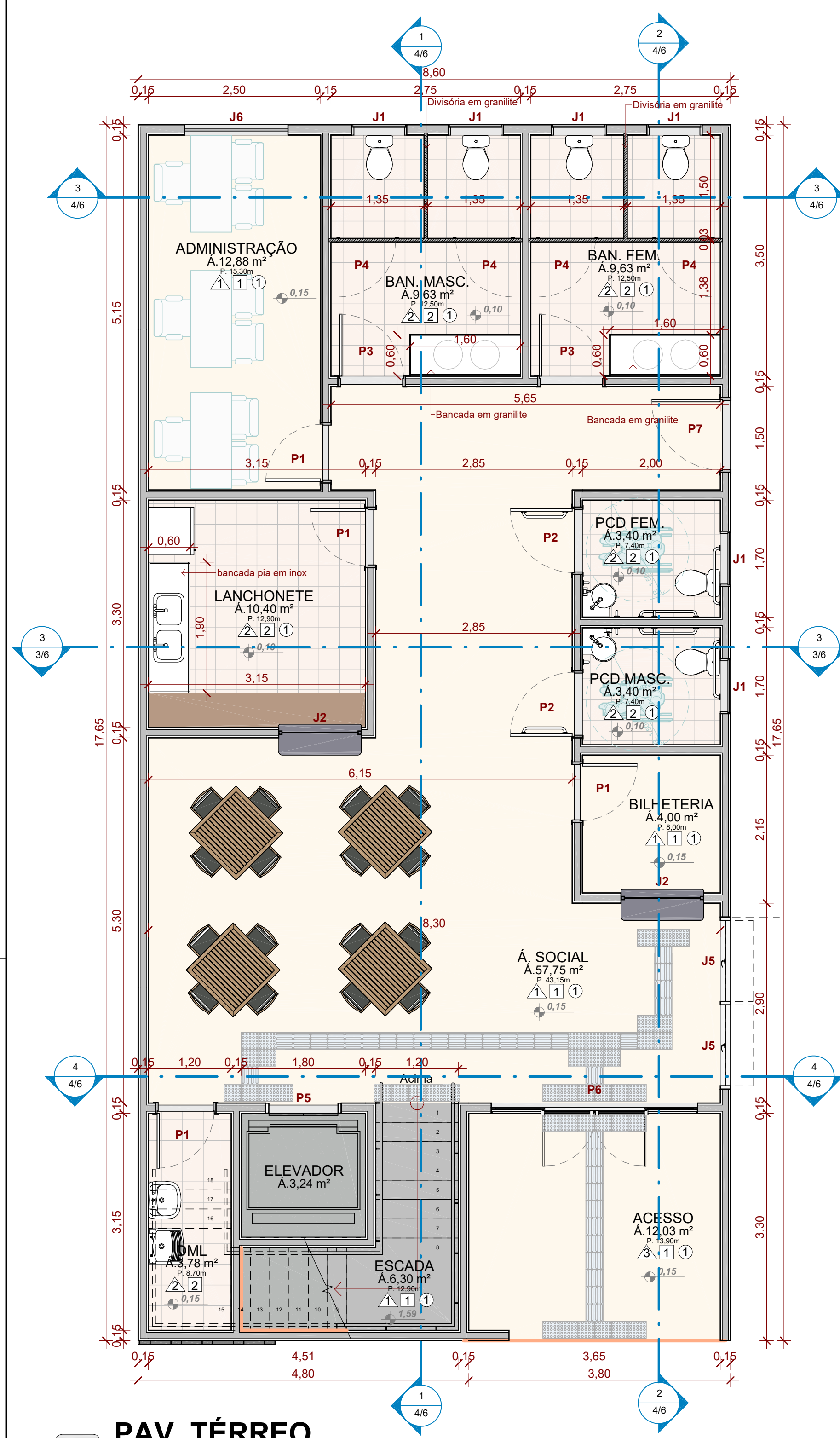

Acabamento de paredes	
▲ Acabamento da parede	
1 Pintura acrílica para interiores em 2 demãos com emassamento acrílico na cor branca	
2 Revestimento cerâmico para paredes internas, esmaltado padrão popular de dimensões 20x20cm assentado até a altura de 1,60m	
3 Pintura acrílica para exterior em 2 demãos com emassamento acrílico na cor branca	
Acabamento de pisos	
■ Acabamento do piso	Área
1 Revestimento cerâmico para piso	176,42 m²
2 Revestimento cerâmico para área molhada	48,10 m²
3 Revestimento amadeirado	21,58 m²
Acabamento de forros	
● Acabamento do forro	Área
1 Forro de madeira	242,32 m²

Janelas			
Cod.	Dimensões	Descrição do material	Und.
J1	0,80x0,60/1,70	Maxim-ar de vidro com 1 folha	10
J2	1,20x1,25/1,00	Alumínio e vidro	2
J3	1,50x1,10/1,30	Janela com trilho deslizante em alumínio e vidro temperado	2
J4	1,18x0,92/	Maxim-ar de vidro com 1 folha	2
J5	1,18x0,90/	Maxim-ar de vidro com 1 folha	2
J6	1,50x1,10/1,00	Janela com trilho deslizante em alumínio e vidro temperado	1
Portas			
Cod.	Dimensões	Descrição do material	Und.
P1	0,80x2,10	Madeira lisa	6
P2	0,90x2,10	Madeira com barra e batente	4
P3	0,90x2,10	Madeira	4
P4	0,80x1,80	Alumínio com venezianada do tipo aberta	4
P5	1,00x2,10	Porta de Elevador	2
P6	3,00x2,15	Porta de abrir com duas folhas fixas e duas de abrir, Alumínio e Vidro	1
P7	1,00x2,10	Madeira	1
P8	0,70x2,10	Madeira lisa	1
P9	2,40x2,10	Vidro temperado	1

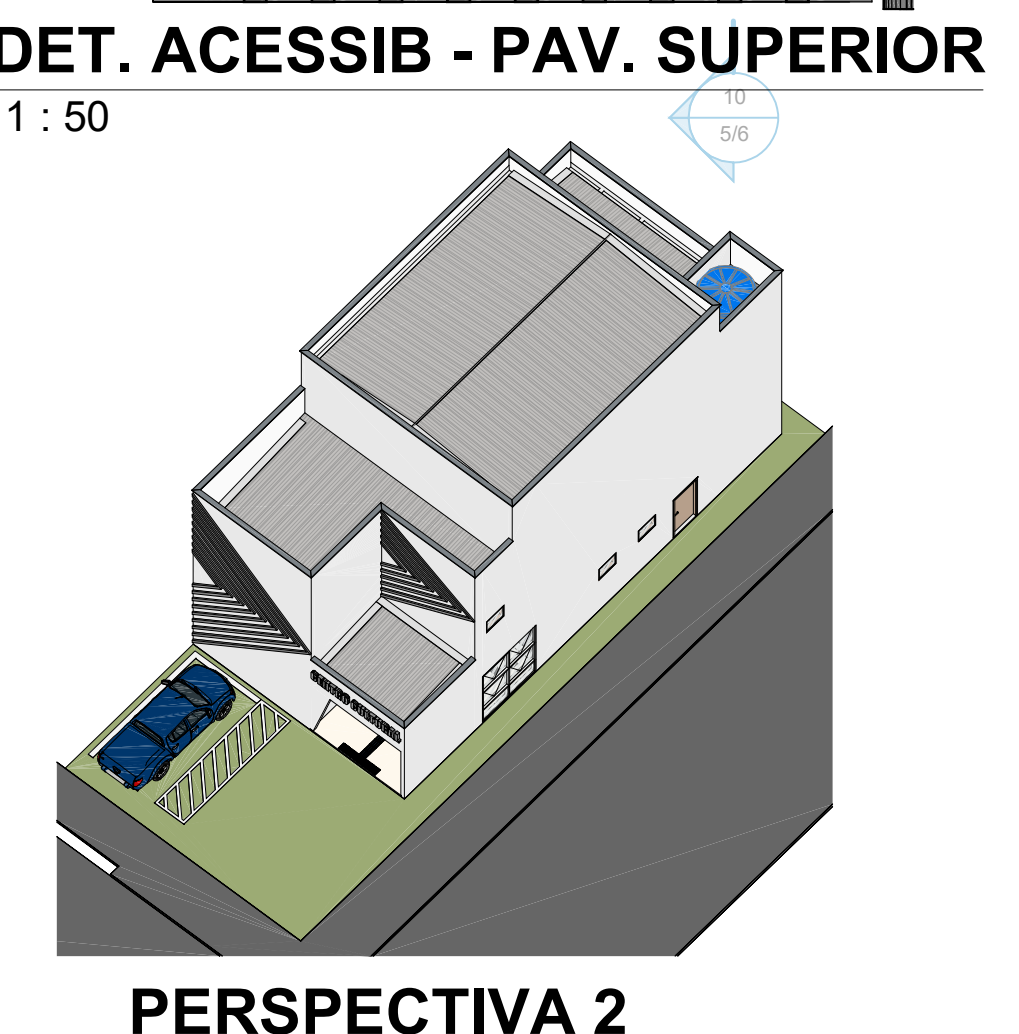
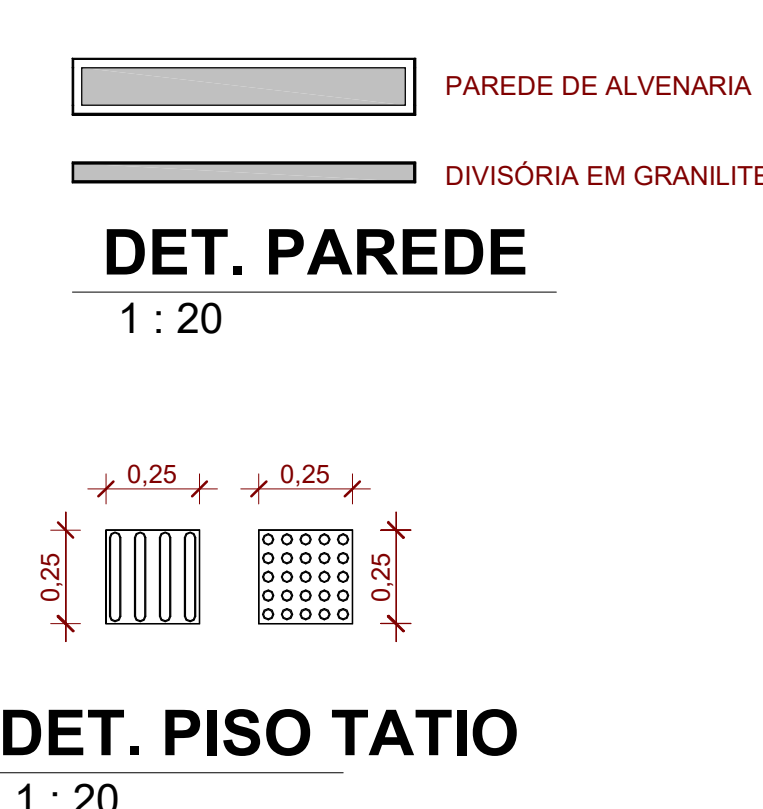

Associação dos Municípios do Acre
Rua Isaura Parente, 2.931 - Estação Experimental
CEP 69.915-000 Telefax. (68) 2106 - 3800 E-mail: amac@amac.com.br

MINISTÉRIO DA DEFESA	CONVÊNIO	ANO	TIPO	FOLHA	MODIFICAÇÕES
PCN	942437	2023	Arq.	2/6	A
Programa Calha Norte					B
CONVENIENTE: Prefeitura Municipal de Jordão					C
OBRA:					D
					E
					F
					G
					H
					I

Construção de Centro Cultural

PLANTA BAIXA, DETALHAMENTOS E PERSPECTIVA

AUTOR: Rosângela Dias Dourado
Arquiteta e Urbanista
Cru. A75256-5

DES: Luana Yara Machado

COORDENADAS: Lat. -4° 19' 30" Long. -71° 50' 30"

DATA: Data de emissão

DIM: METRO

ESC: INDICADA

ÁREAS:

Térreo: 151,79m²

Superior: 139,25m²

Mezanino: 17,06m²

Total: 308,10m²

Á do lote: 235,88m²

Corpo de Bombeiros Militar
Diretoria de Atividades Técnicas

PROJETO APROVADO

027-12-24 DE 07/08/2025

Necessita vistoria final
A aprovação deste processo somente terá validade com a apresentação do respectivo Certificado de Aprovação

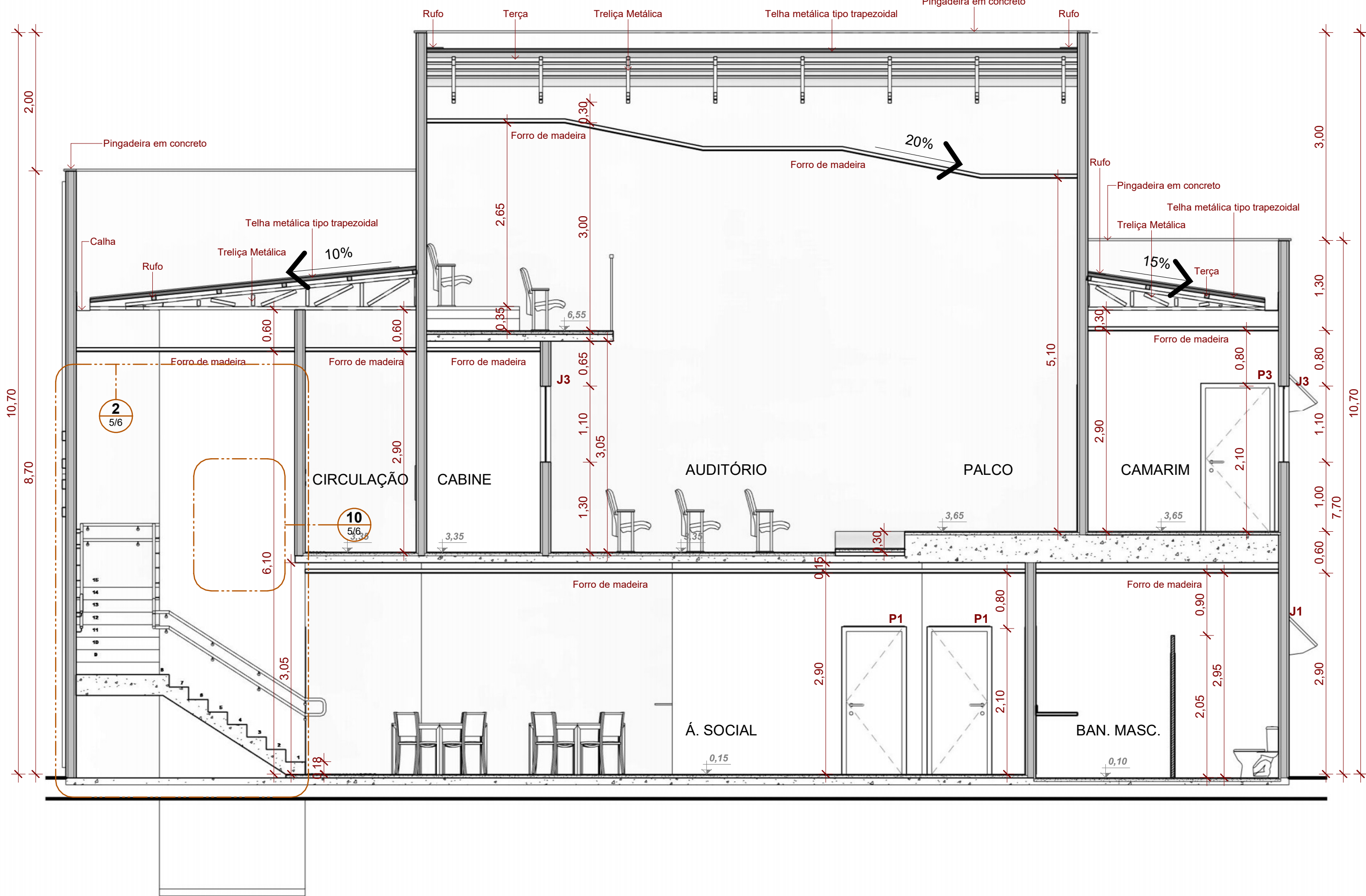

1 CORTE 2
1 : 50

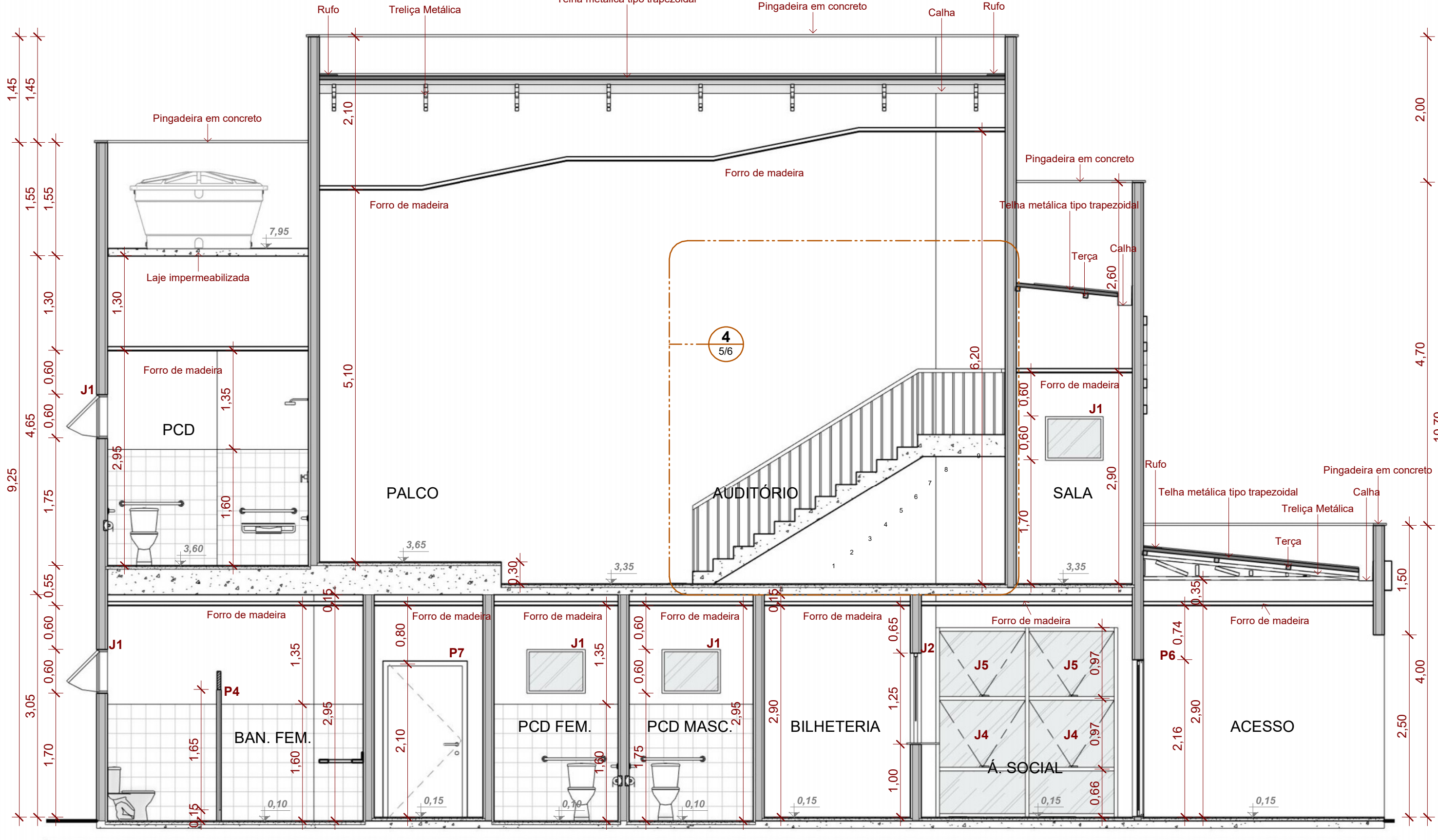

2 CORTE 3
1 : 50

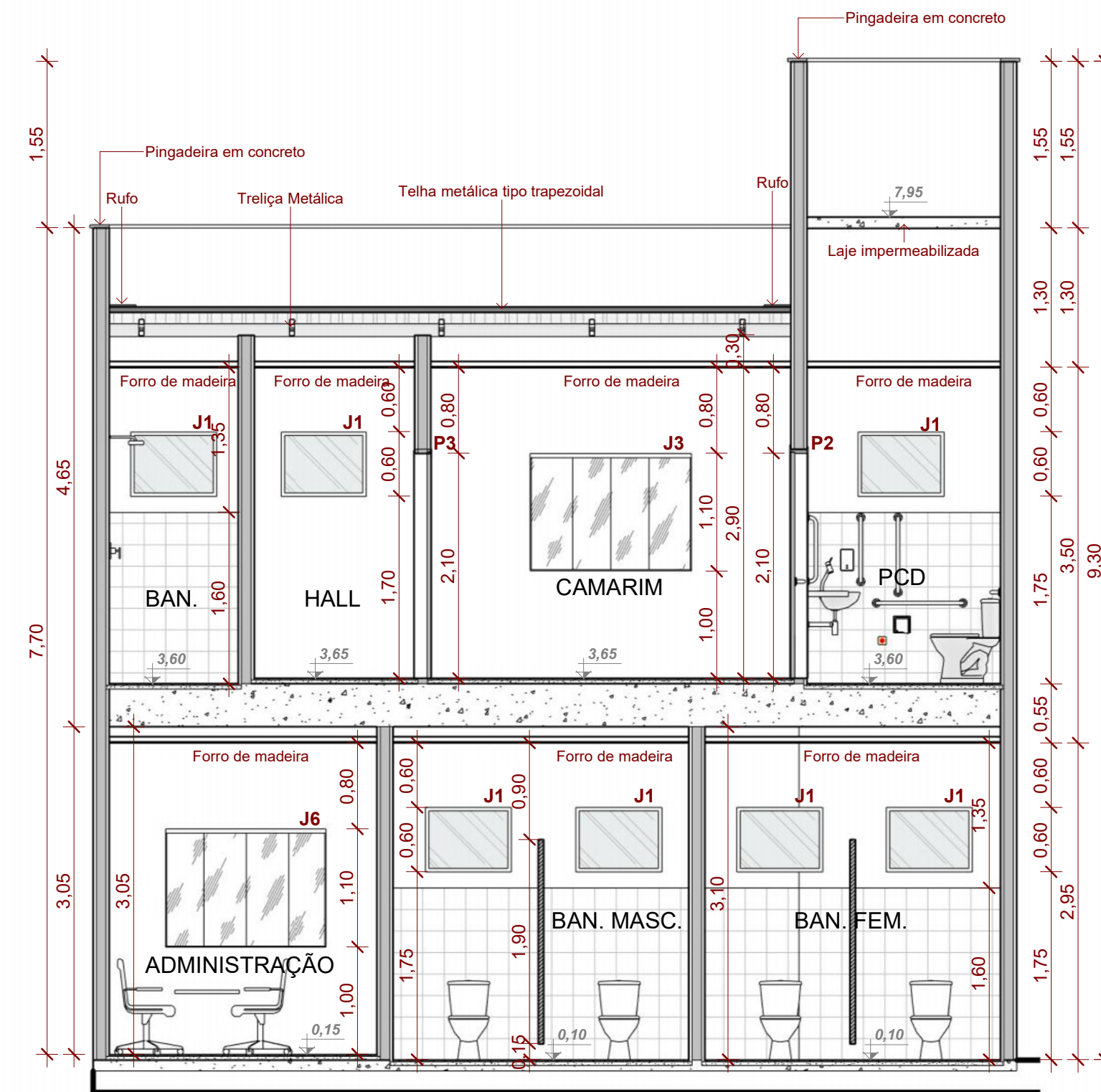

3 CORTE 4
1 : 50

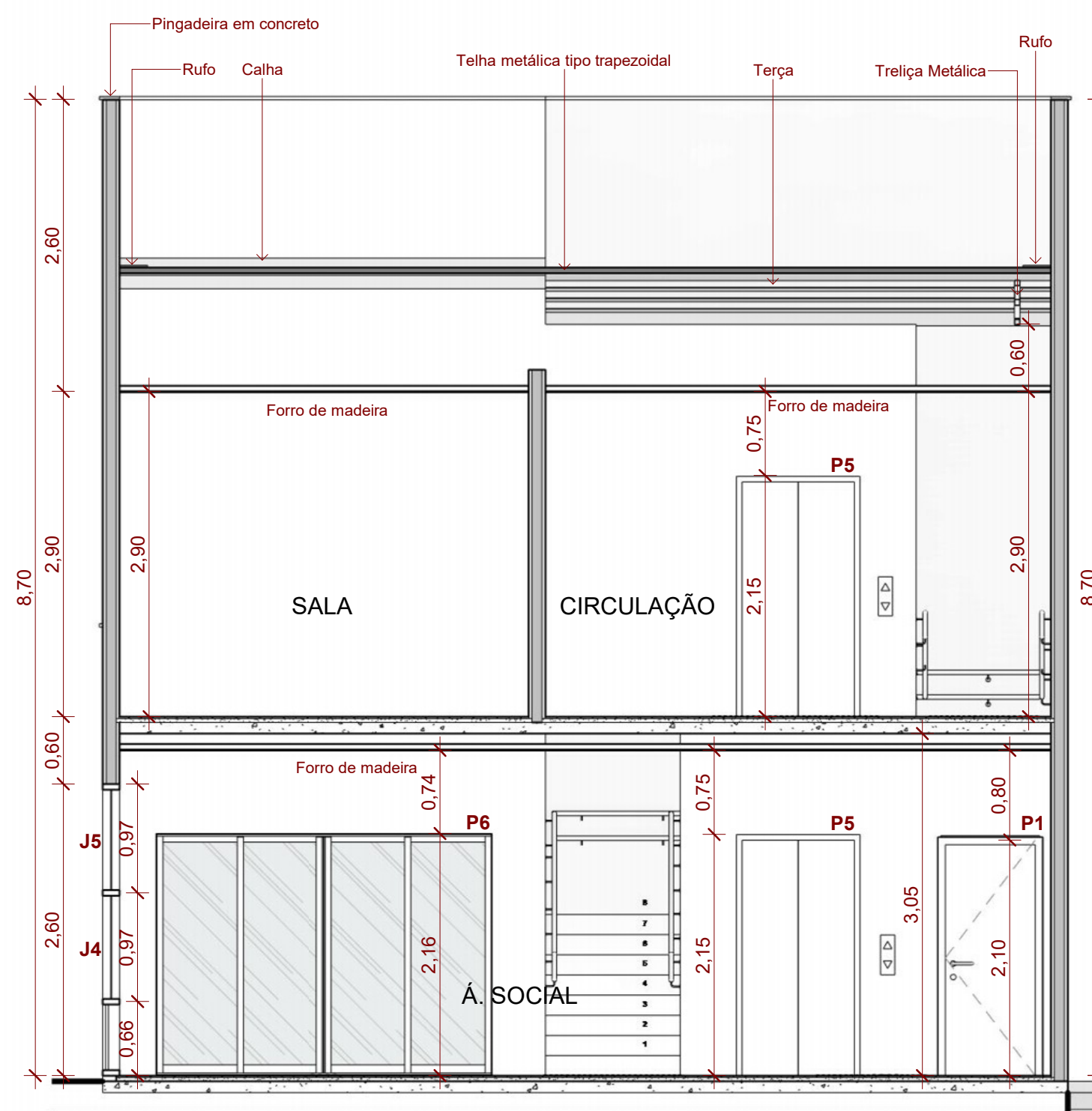

4 CORTE 5
1 : 50

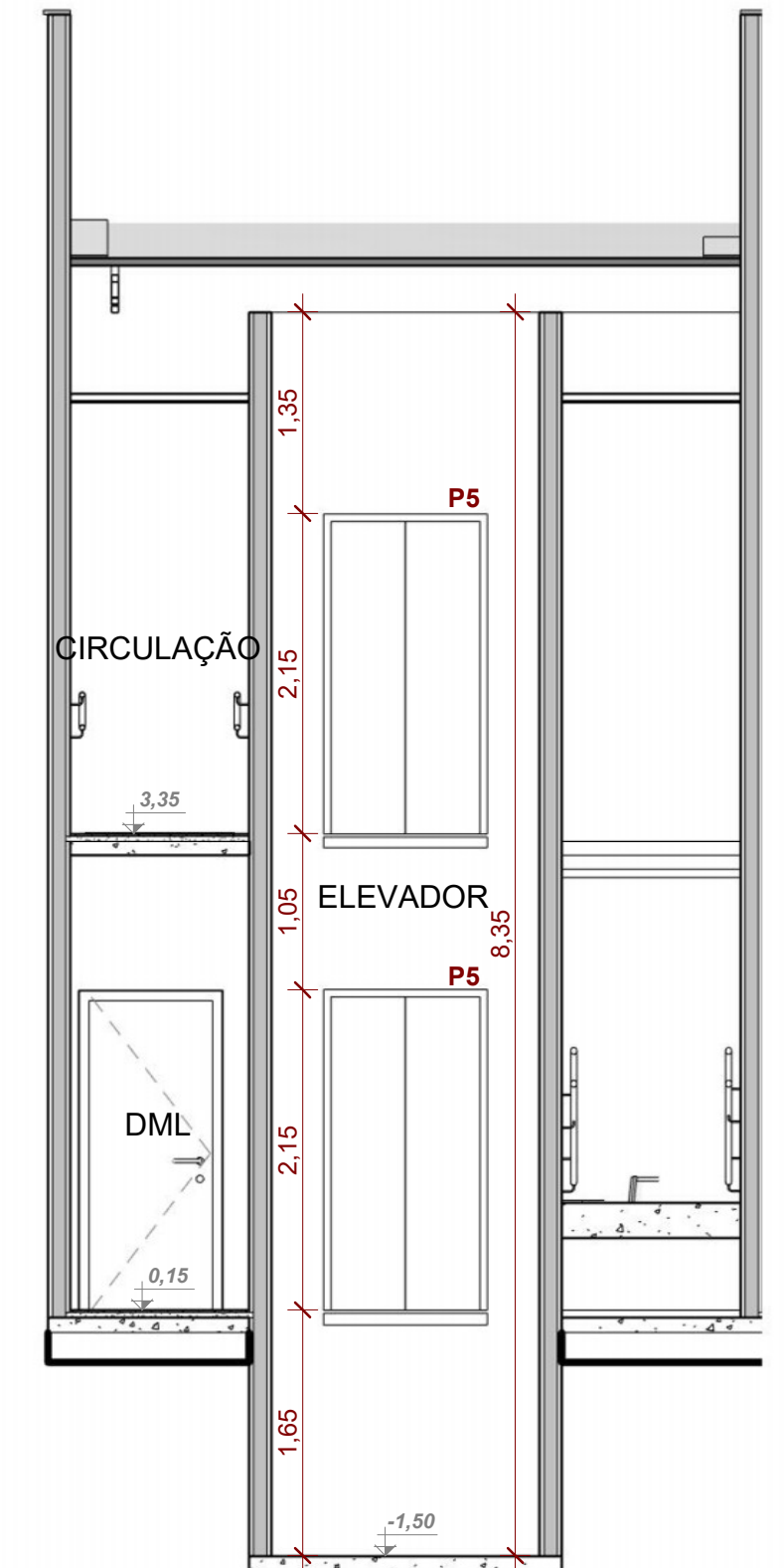

5 CORTE - ELEVADOR
1 : 50

Janelas			
Cod.	Dimensões	Descrição do material	Und.
J1	0,80x0,60/1,70	Maxim-ar de vidro com 1 folha	10
J2	1,20x1,25/1,00	Alumínio e vidro	2
J3	1,50x1,10/1,30	Janela com trilho deslizante em alumínio e vidro temperado	2
J4	1,18x0,92/1	Maxim-ar de vidro com 1 folha	2
J5	1,18x0,90/	Maxim-ar de vidro com 1 folha	2
J6	1,50x1,10/1,00	Janela com trilho deslizante em alumínio e vidro temperado	1

Portas			
Cod.	Dimensões	Descrição do material	Und.
P1	0,80x2,10	Madeira lisa	6
P2	0,90x2,10	Madeira com barra e batente	3
P3	0,90x2,10	Madeira	4
P4	0,80x1,80	Alumínio com venezianada do tipo aberta	4
P5	1,00x2,10	Porta de Elevador	2
P6	3,00x2,15	Porta de abrir com duas folhas fixas e duas de abrir, Alumínio e Vidro	1
P7	1,00x2,10	Madeira	1
P8	0,70x2,10	Madeira lisa	1
P9	2,40x2,10	Vidro temperado	1



027-12-24 DE 07/08/2025

Necessita vistoria final
A aprovação deste processo somente terá validade com a apresentação do respectivo Certificado de Aprovação

AMAC Associação dos Municípios do Acre Rua Isaura Parente, 2.931- Estação Experimental CEP 69.915-000 Telefax: (68) 2106 - 3800 E-mail: amac@amac.com.br					
MINISTÉRIO DA DEFESA	CONVÊNIO	ANO	TIPO	FOLHA	MODIFICAÇÕES
PCN	942437	2023	Arq.	4/6	A
Programa Calha Norte					B
CONVENIENTE: Prefeitura Municipal de Jordão					C
LOCAL DA OBRA: Rua Governador Romildo Magalhães, S/N, Centro					C
OBRA: Construção de Centro Cultural					D
CORTES 2, 3, 4, 5 E DETALHES					D
AUTOR: Rosângela Dias Dourado Arquiteta e Urbanista Crea: A75256-4		DES: Luana/ Yara Machado		ÁREAS: Térreo: 151,79m² Superior: 139,25m² Mezanino: 17,06m² Total: 308,10m² Á do lote: 235,68 m²	E
PREFEITO MUNICIPAL		COORDENADAS		DIM: METRO	F
AUTOR: Francisco Naudino Ribeiro Souza		Long: -71.902887		ESC: INDICADA	G
VISTO					H
					I

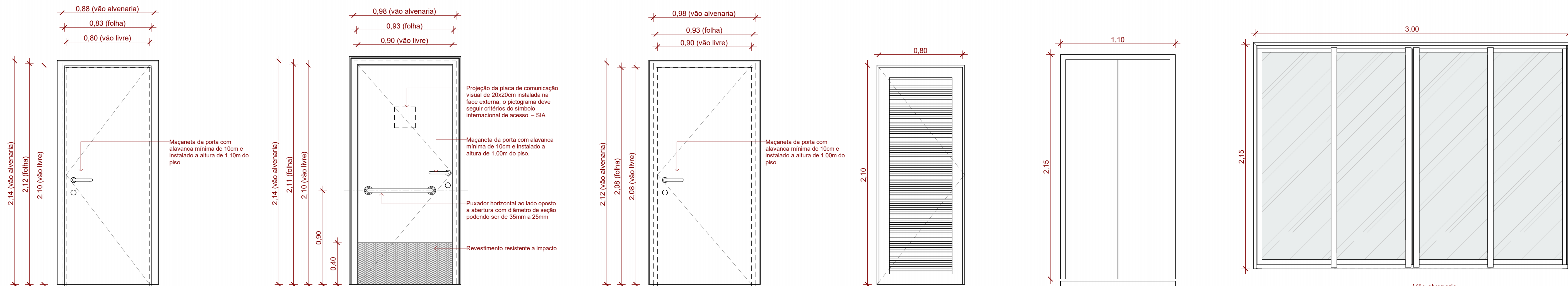

DET. P1

DET. P2

DET. P3

DET. P4

DET. P5

DET. P6

1 : 20

1 : 20

1 : 20

1 : 20

1 : 20

1 : 20

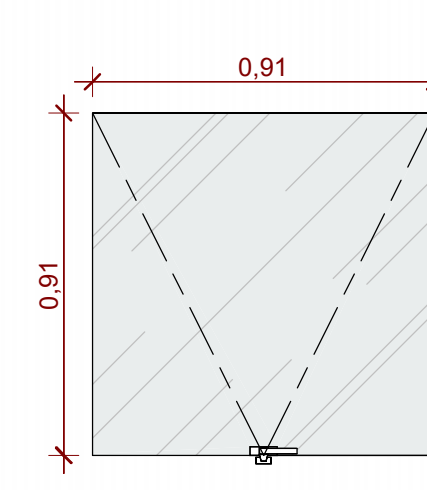
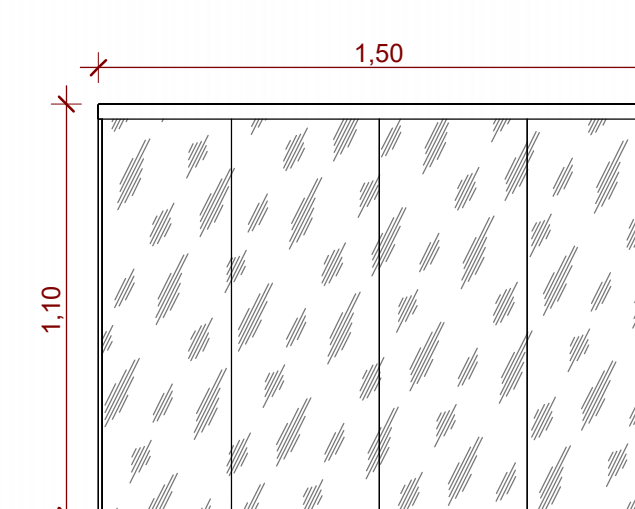
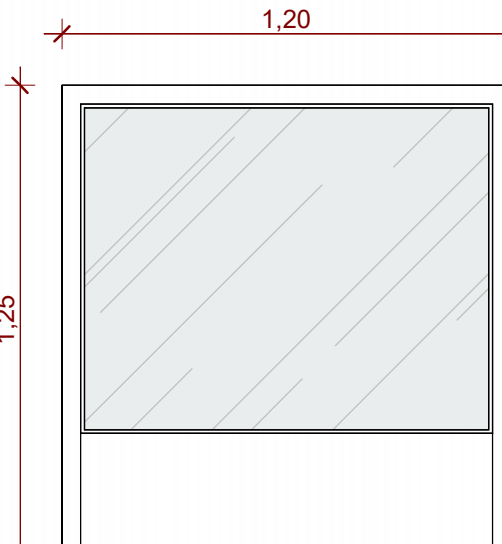
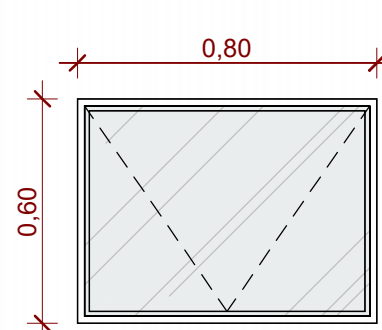
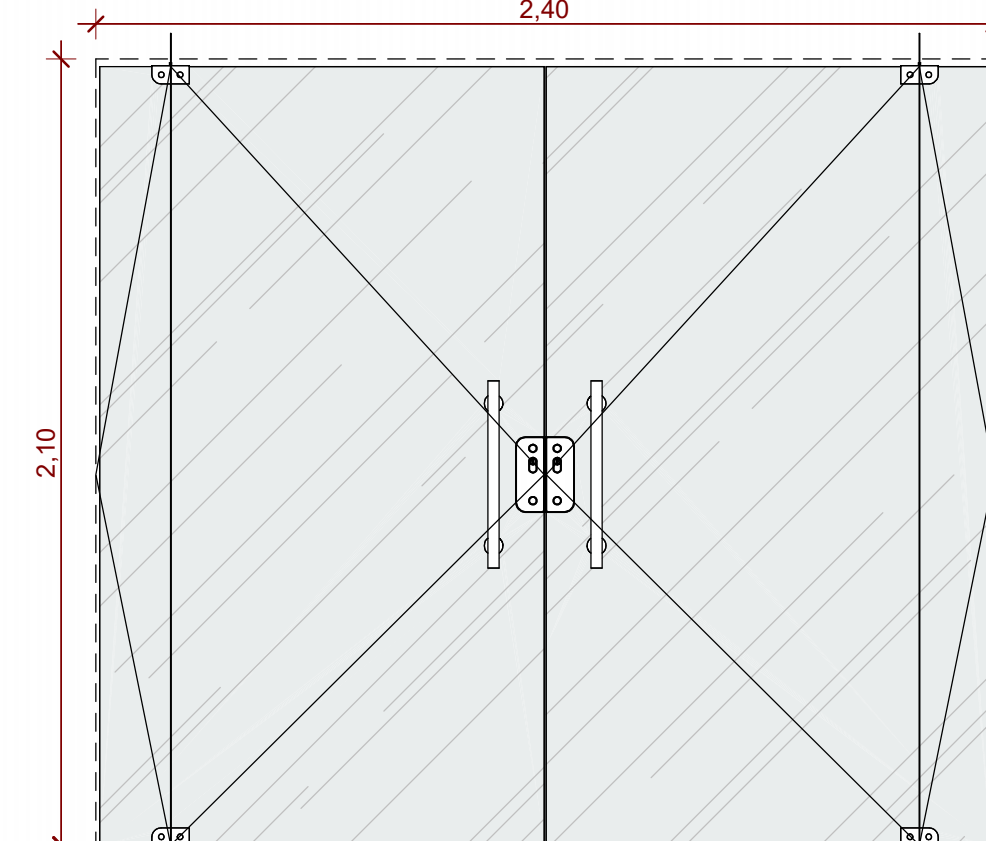
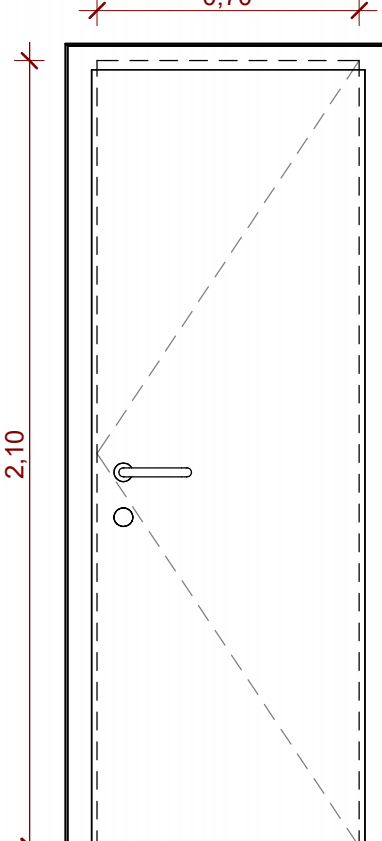
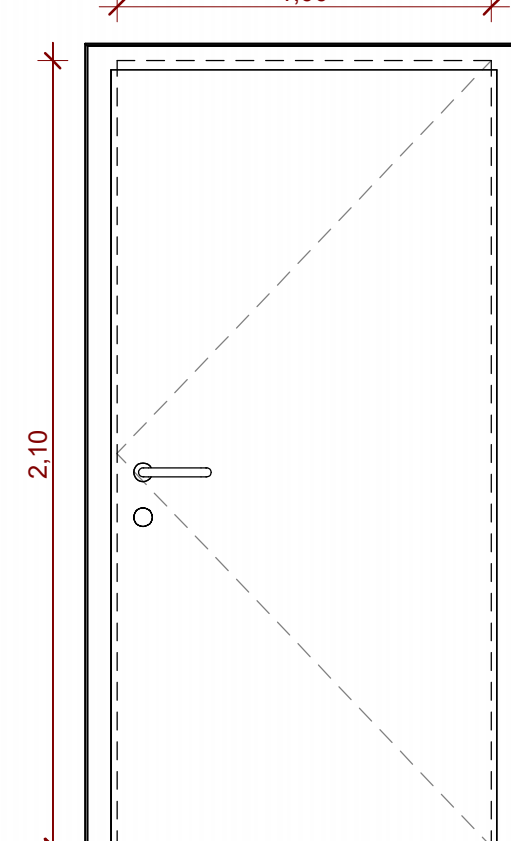

DET. P7

DET. P8

DET. P9

DET. J1

DET. J2

DET. J3

DET. J4

1 : 20

1 : 20

1 : 20

1 : 20

1 : 20

1 : 20

1 : 20

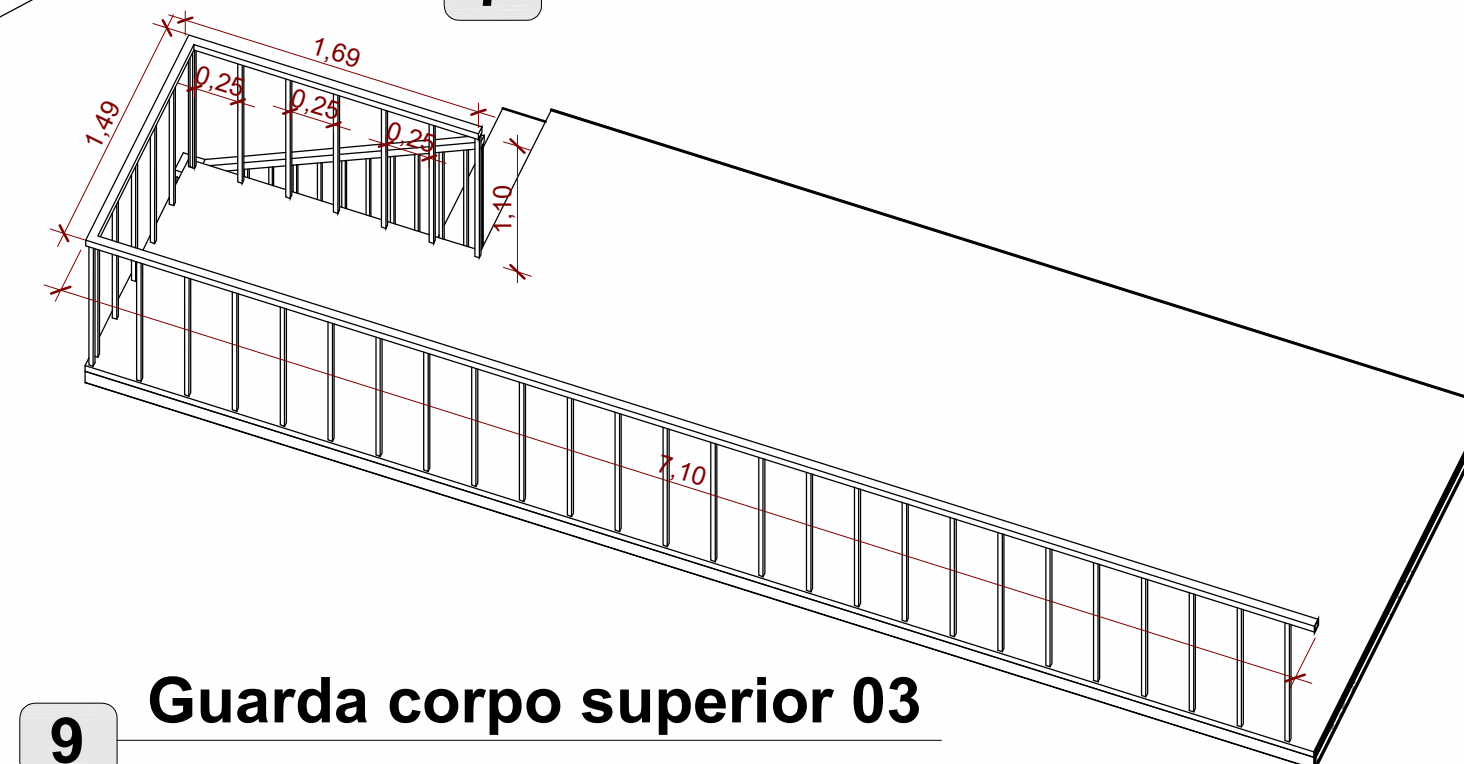
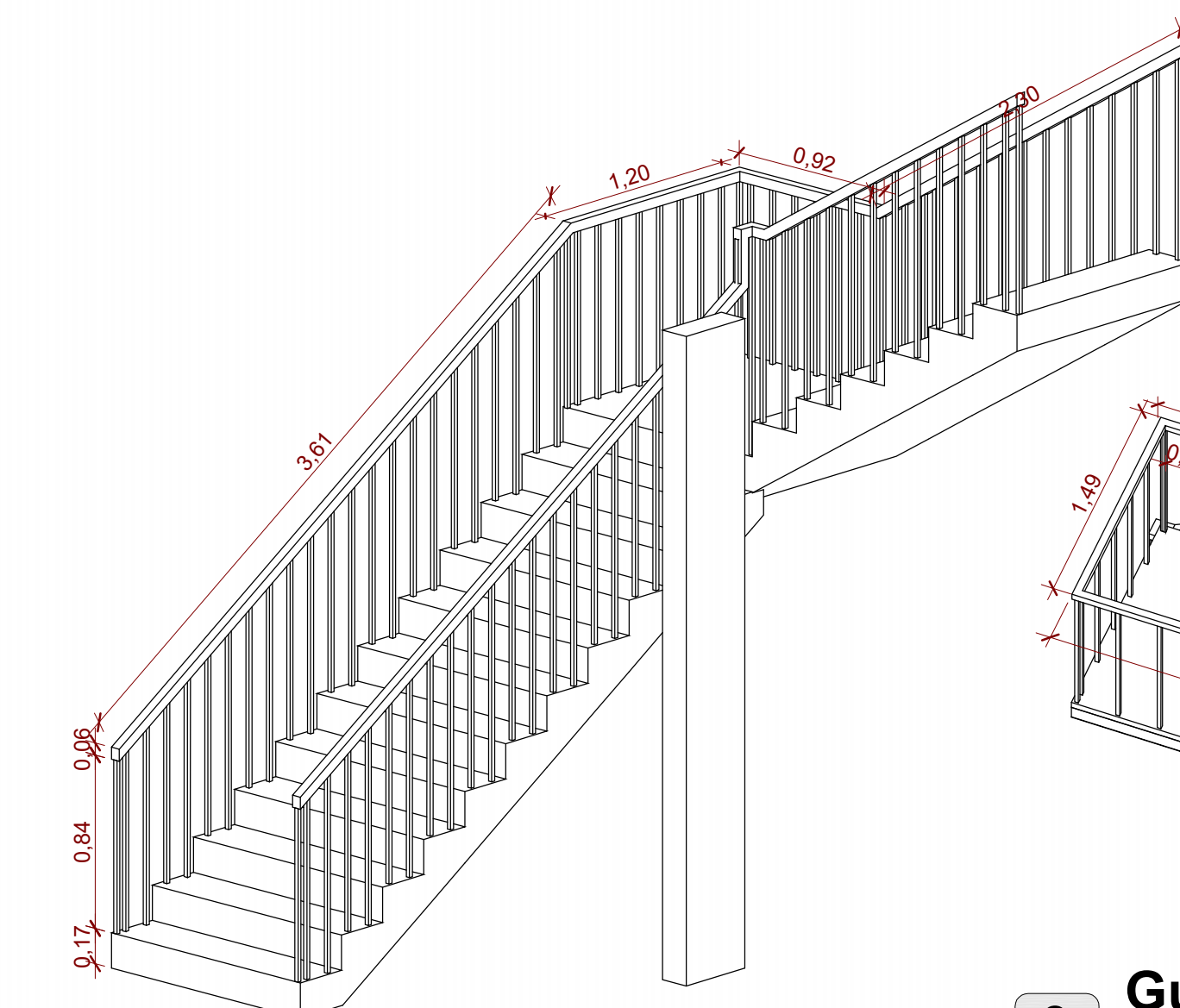
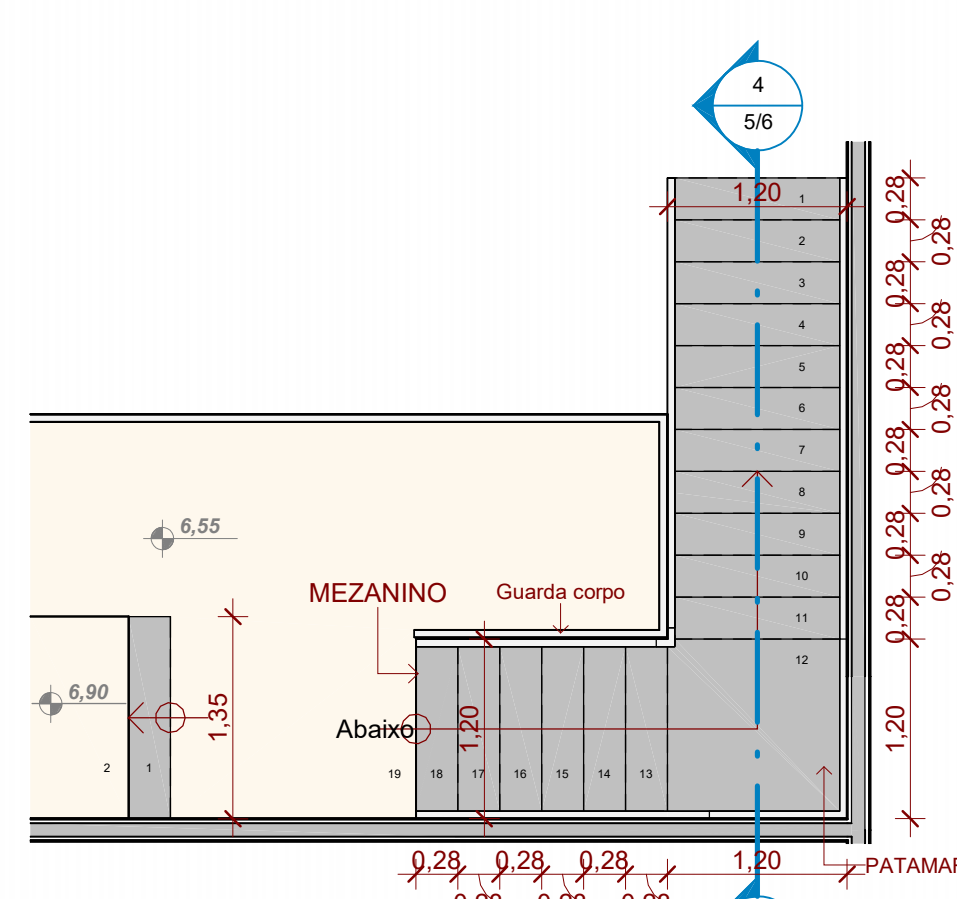
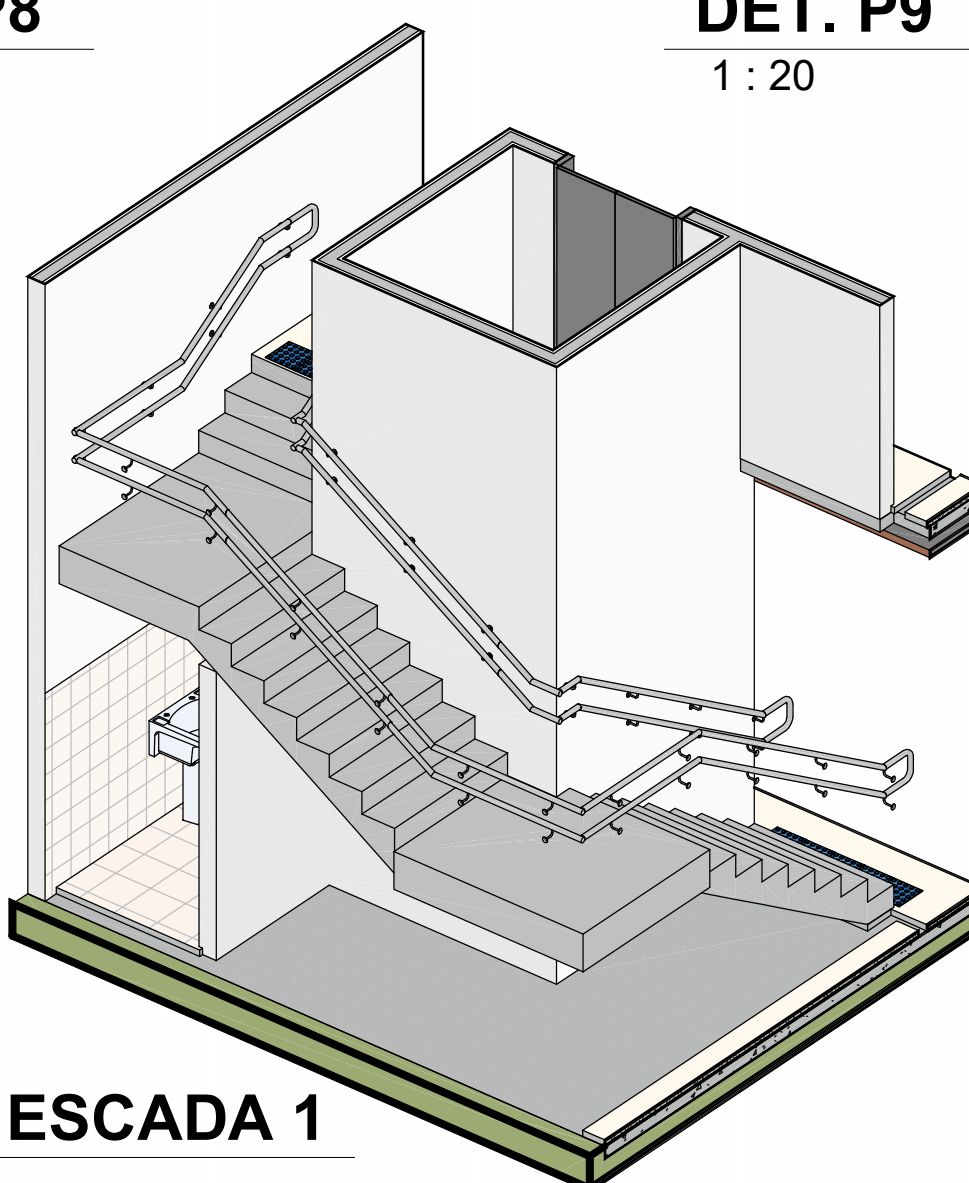
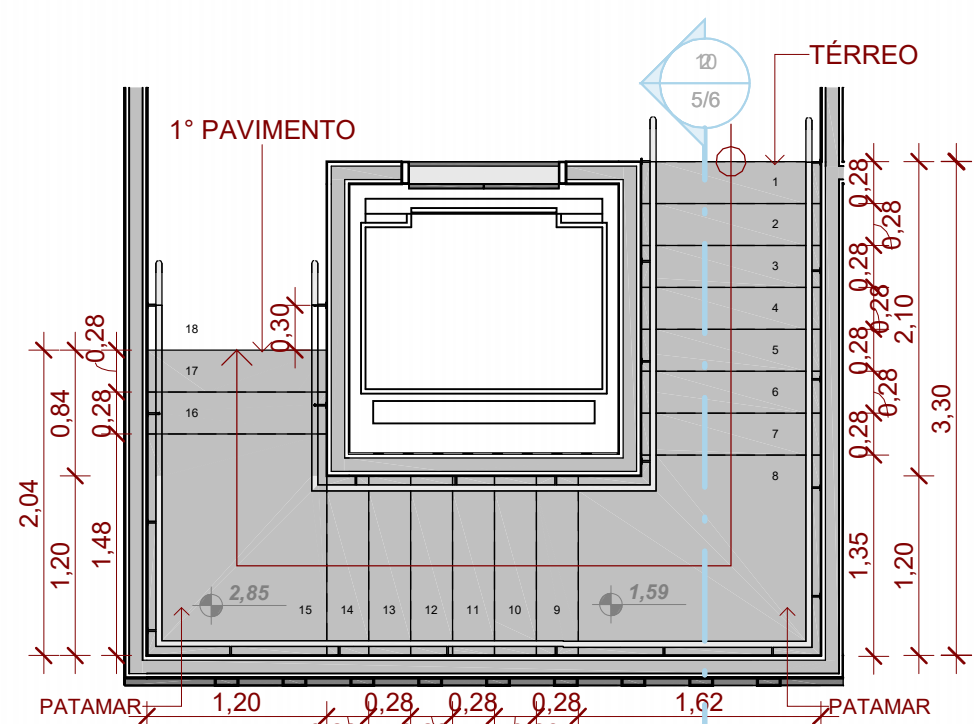

DET. ESCADA 1

DET. ESCADA 2

1 : 50

1 : 50

Guarda corpo superior 02

Guarda corpo superior 03

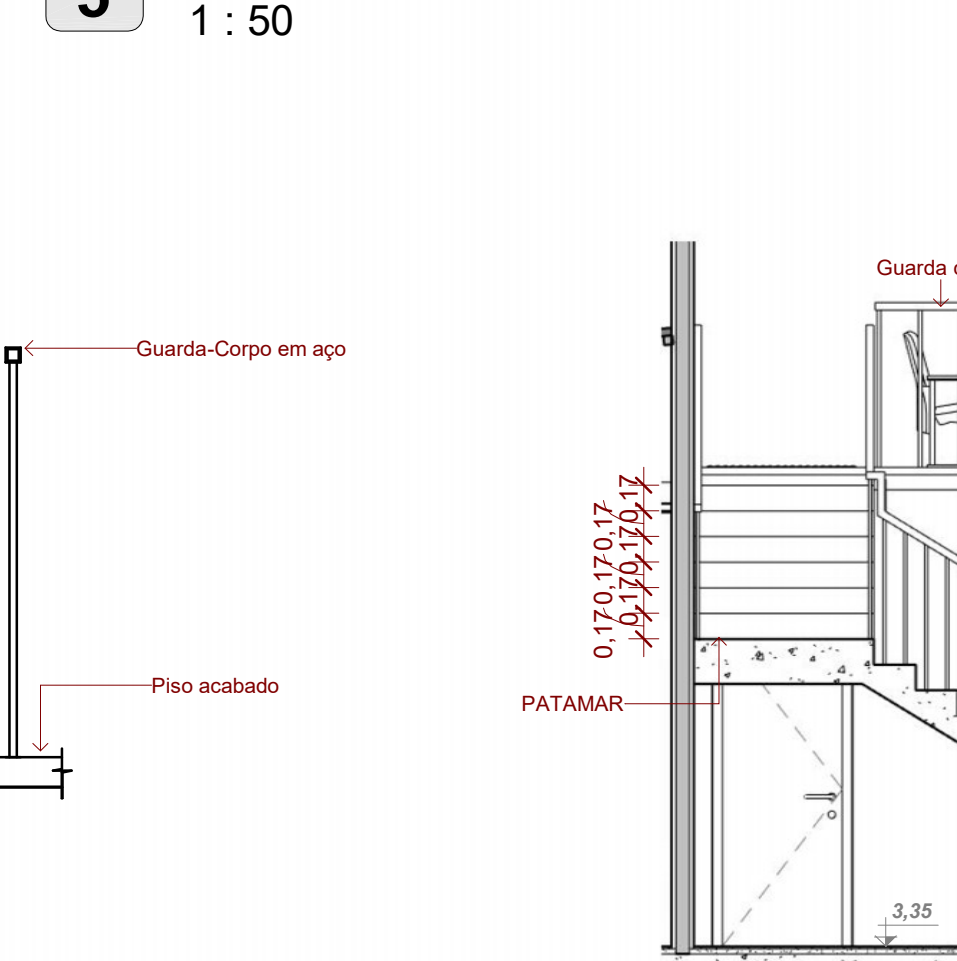
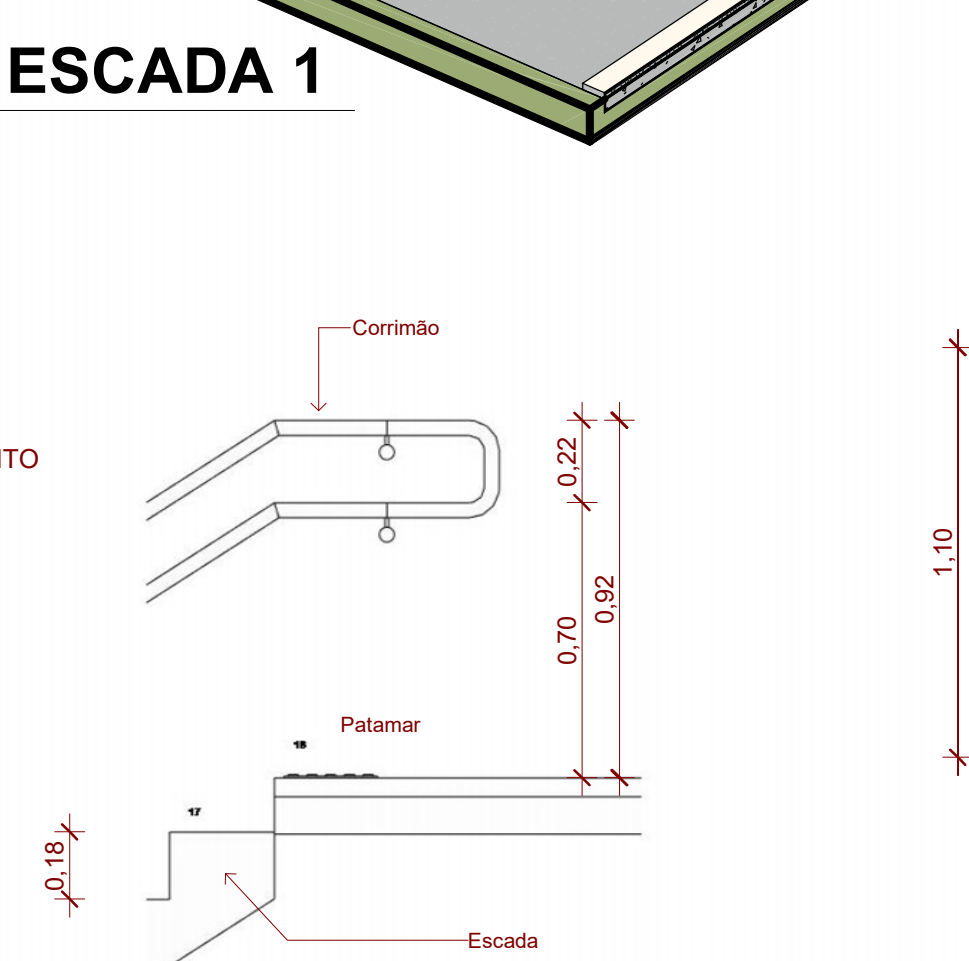
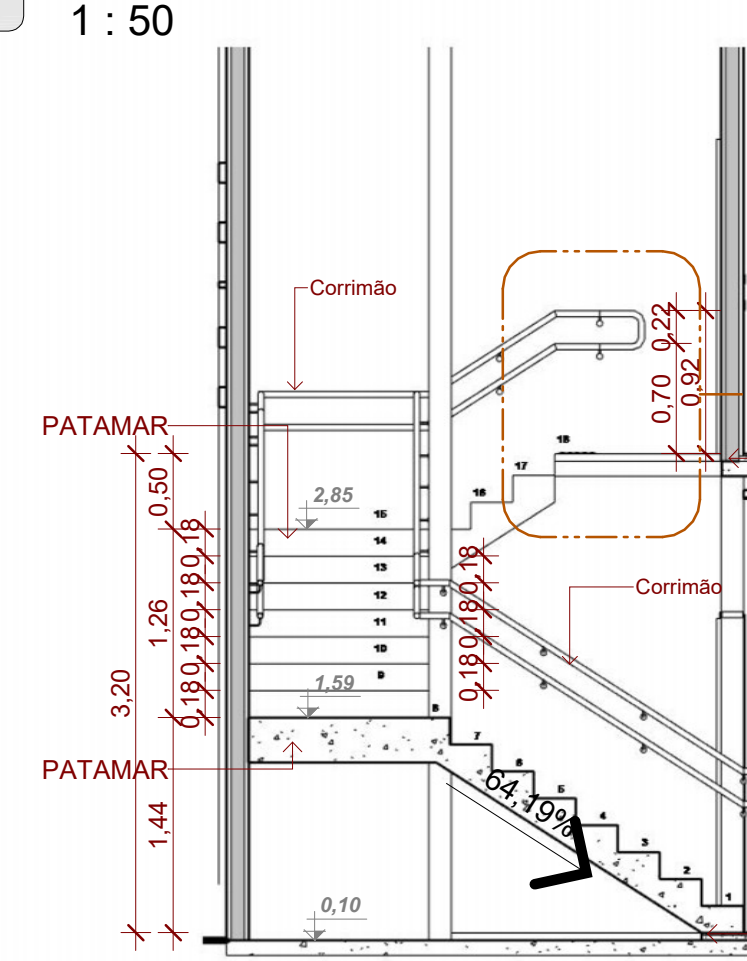

CORTE - ESCADA 1

DET CORRIMÃO

DET. GUARDA-CORPO

CORTE - ESCADA 2

ESCADA 2

1 : 50

1 : 20

1 : 20

1 : 50

1 : 50

Guarda Corpo superior 01



		Associação dos Municípios do Acre					
Rua Isaura Parente, 2.931 - Estação Experimental CEP 69.915-000 Telefax: (68) 2106 - 3800 E-mail: amac@amac.com.br							
MINISTÉRIO DA DEFESA		CONVÊNIO	ANO	TIPO	FOLHA	MODIFICAÇÃO	
PCN		942437	2023	Arq.	5/6	A	
Programa Calha Norte						B	
CONVENIENTE: Prefeitura Municipal de Jordão		LOCAL DA OBRA: Rua Governador Romildo Magalhães, S/N, Centro			C		
OBRA: Construção de Centro Cultural						D	
MAPA DE ESQUADRIAS E PERSPECTIVA						E	
AUTOR: Rosângela Dias Dourado Arquiteto e Urbanista Cru. URS256-8		DES: Yara Machado		ÁREAS: Térreo: 151,79m² Superior: 139,25m² Mezanino: 17,06m² Total: 308,10m² Á. do lote 235,68m² DATA: _____ Data de emissão _____		F	
V I S I T O	PREFEITO MUNICIPAL Francisco Naudino Ribeiro Souza		COORDENADAS Lat. -6.19337° Long. -71.95287°		DIM.: METRO		G
	AUTOR 				ESC.: INDICADA		H
							I

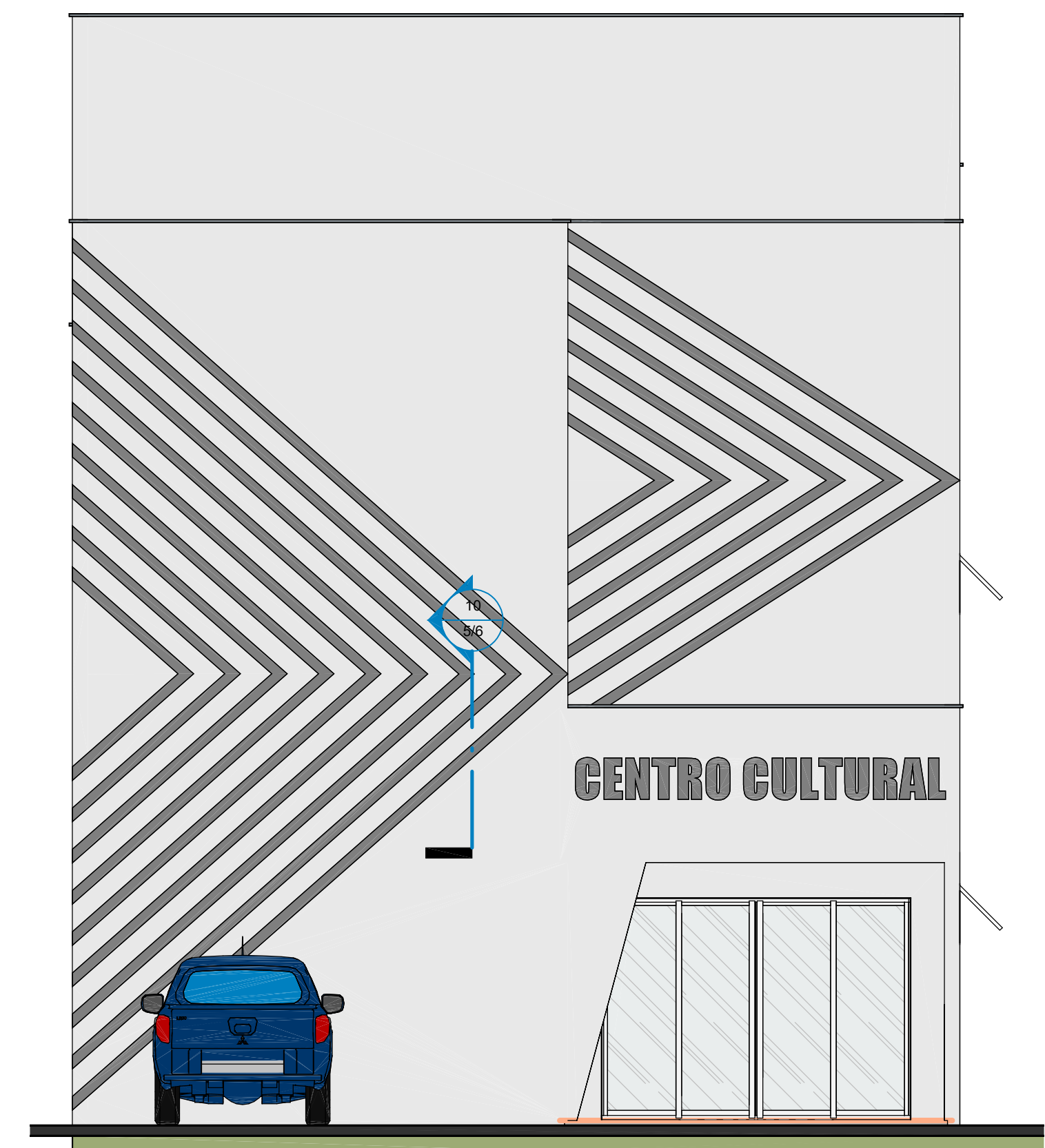

1 VISTA FRONTAL
1 : 50

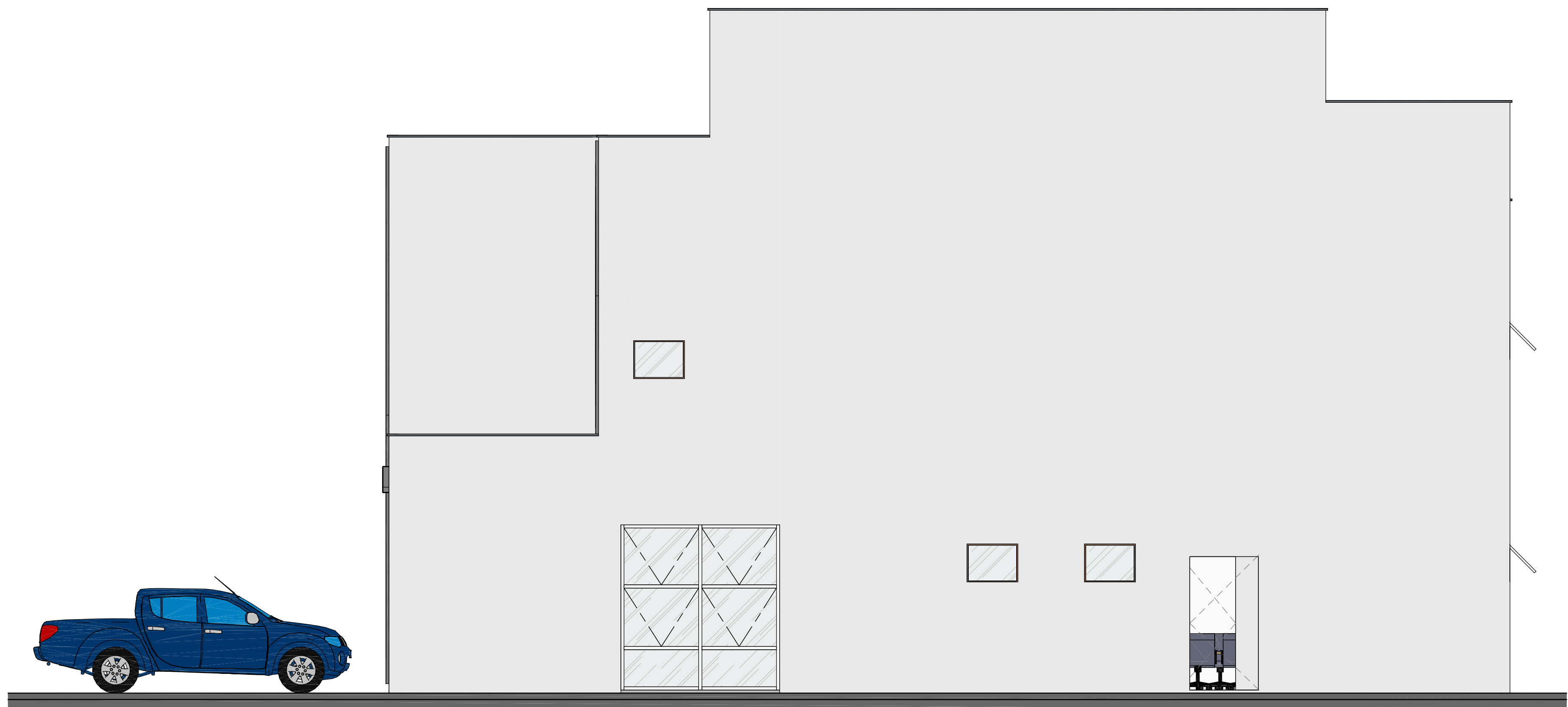

2 VISTA LATERAL DIREITA
1 : 50



3 VISTA LATERAL ESQUERDA
1 : 50

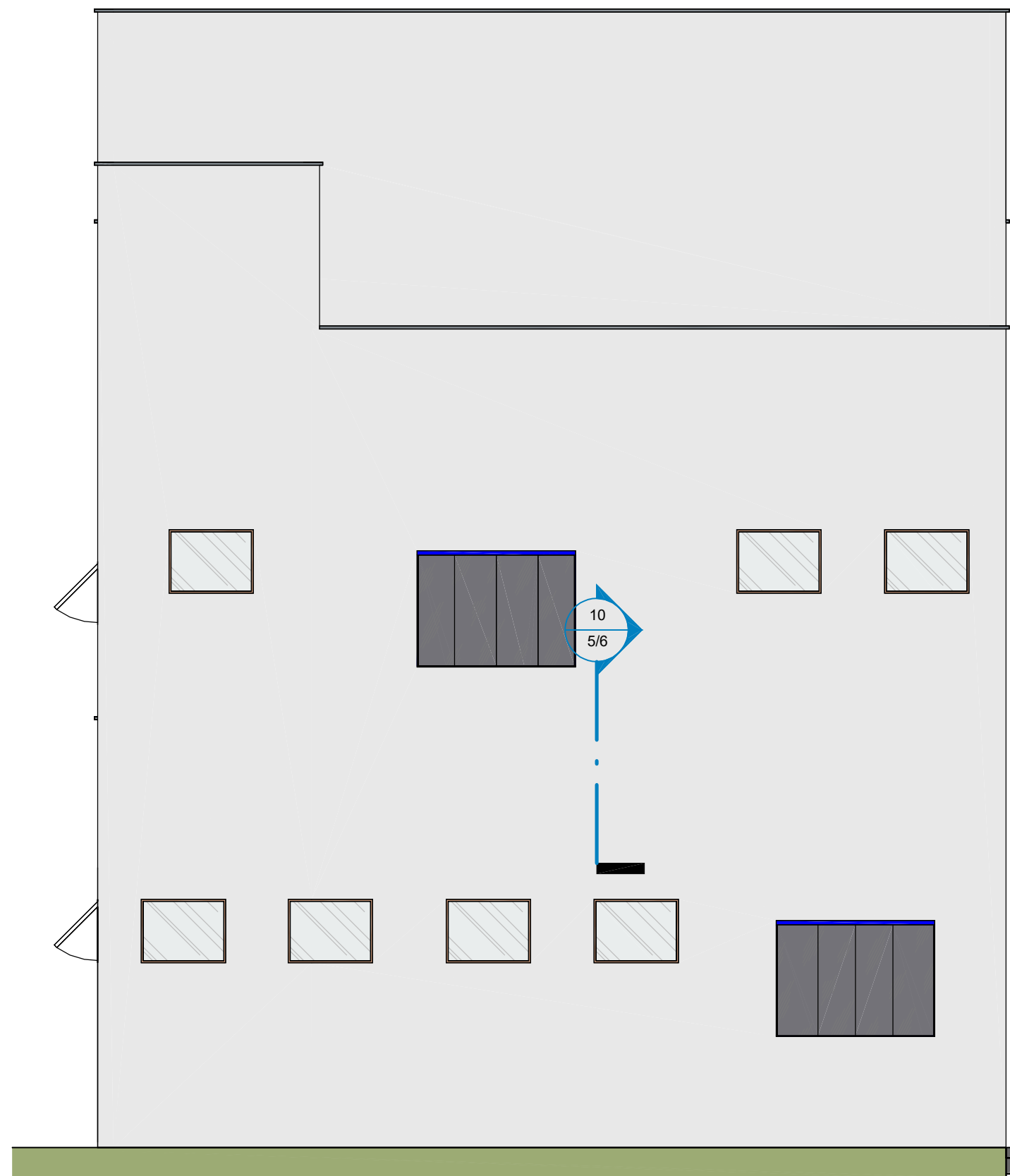

4 VISTA POSTERIOR
1 : 50



<div>AMAC</div> <div>Associação dos Municípios do Acre</div> <div>Rua Isaura Parente, 2.931- Estação Experimental</div> <div>CEP 69.915-000 Telefax: (68) 2106 - 3800 E-mail: amac@amac.com.br</div>					
MINISTÉRIO DA DEFESA	CONVÊNIO	ANO	TIPO	FOLHA	MODIFICAÇÕES
PCN	942437	2023	Arq.	6/6	A
Programa Calha Norte			LOCAL DA OBRA:		
CONVENIENTE: Prefeitura Municipal de Jordão			Rua Governador Romildo Magalhães, S/N, Centro		
OBRA:				ÁREAS:	D
Construção de Centro Cultural				Térreo:	151,79m²
				Superior:	139,25m²
				Mezanino:	17,00m²
				Total:	308,04m²
				Á do lote:	235,68 m²
FACHADAS		DES:		DATA:	F
AUTOR:		Luana/ Yara Machado		Data de emissão	
PREFEITO MUNICIPAL		COORDENADAS		DIM:	G
Francisco Naudino Ribeiro Souza		Lat: -6.913307		METRO	
AUTOR		Long: -71.950287		ESC:	H
				INDICADA	I